

Sampykkt þann
1.2. DEC. 2016
Byggingarfullingdinn / Hafnarfirði
F.h. Steinar Steinar-Jónsson

NORÐURHELLA 7 HAFNARFIRÐI
FRÁRENNISLAGNIR 1. HÆÐAR OG LAGNIR Í JÖRD
GRUNNMYND 1 : 50

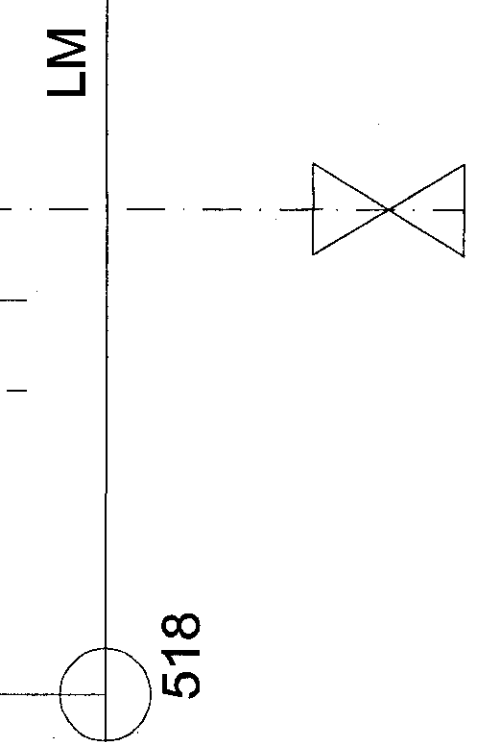
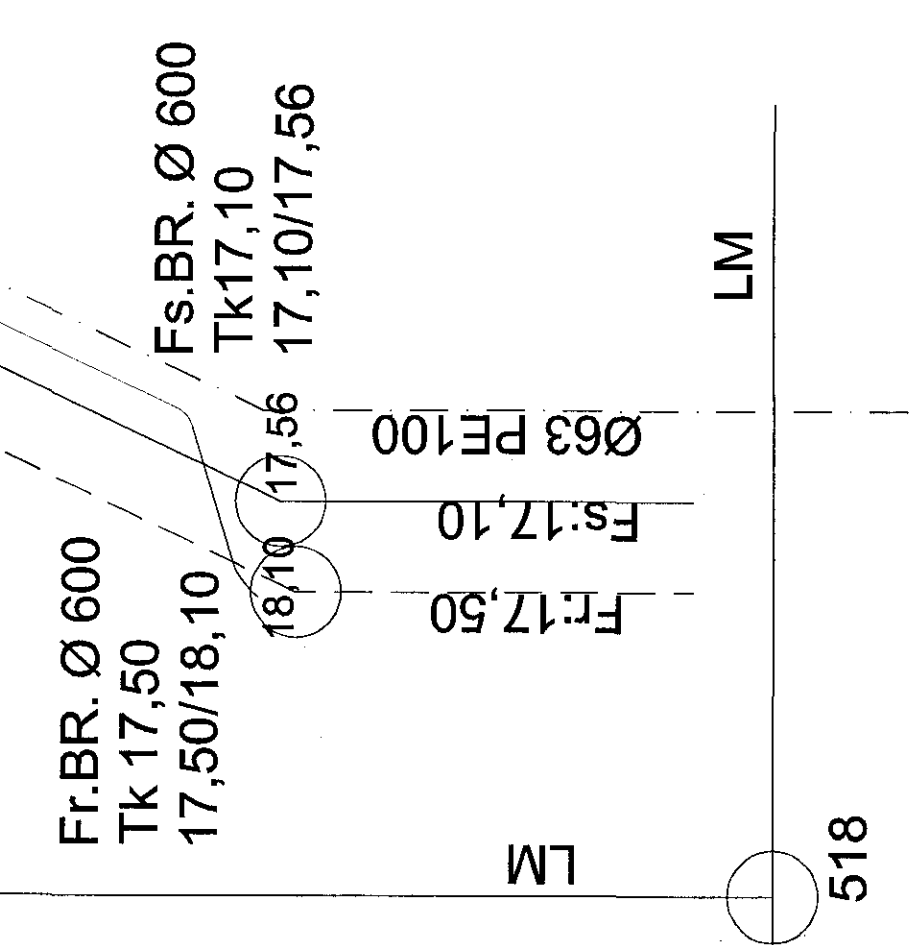
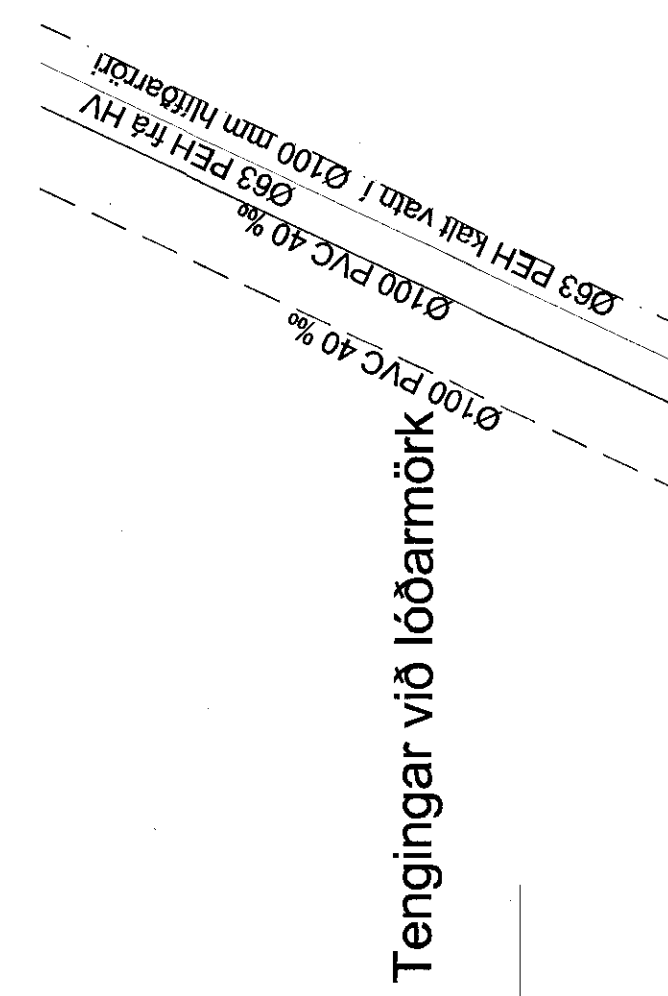
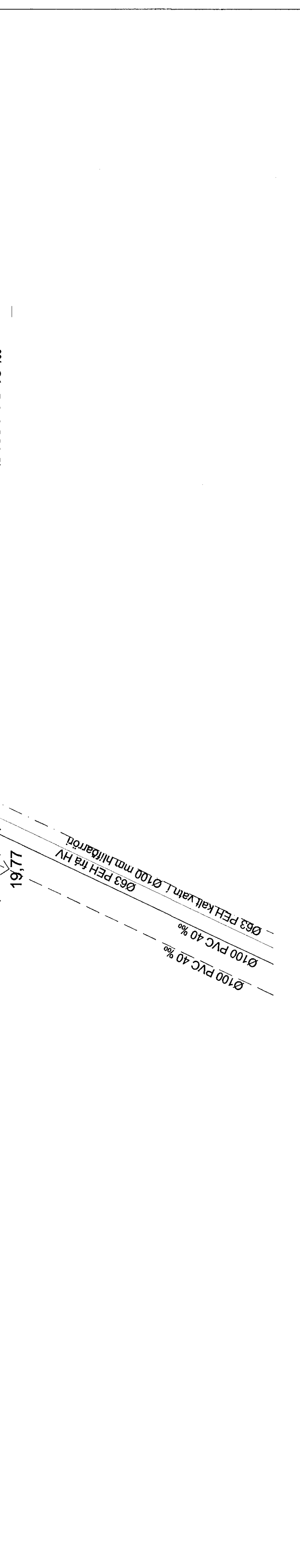
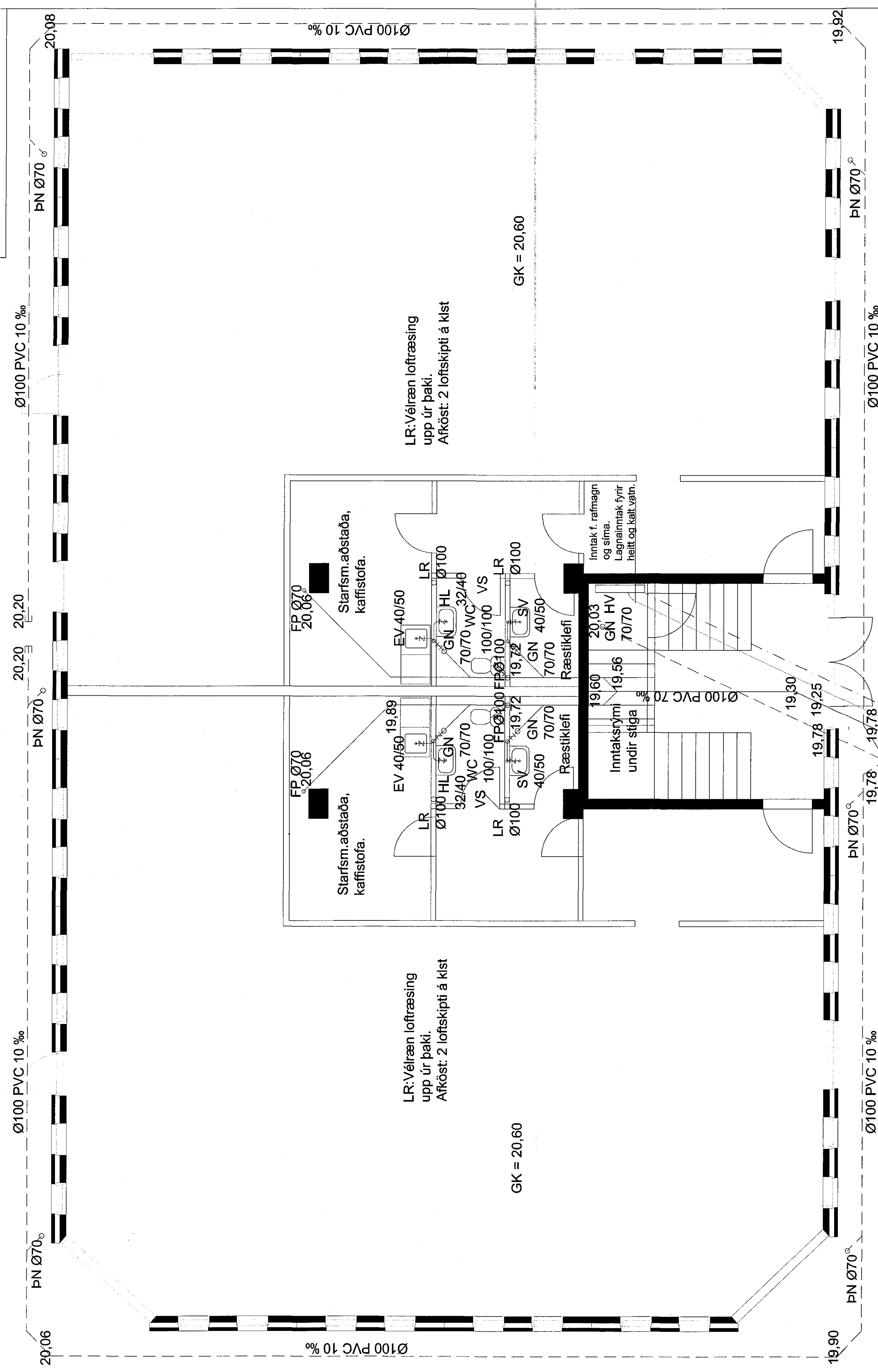

15/11/16

VERKFRÆDISTOFA GUNNARSSUNDI 10 HAFNARFIRÐI
HÁLDÓRS HANNESSONAR S 6089465
Norðurhella 7 Hafnarfirði
Frárennislagirnir.
Grunnmynd 1. hæðar og lagnir í jöru.
Msk.: 1:50
Reiknað 1:11
Teiknað 1:11
Kc. hönnuðir: 1:11/15/16/19
Breytt:
Vek.: Norðurhella 7
Telefonnr.: 201
Dagset.: 14. 06. 2016

Við hönnun byggingarinnar er ekki gert ráð fyrir að þar fari fram
sérstök aðstaða eða aðrir sérstök ástæður. Þetta er
sérstök hönnun og er ekki hægt að tryggja
sérstök hönnun eða aðrir sérstök ástæður.
Í samráði við Heilbrigðisráðgjafar og Köpavogssvæðis.
Gerð, umfang og staðsetning búnaðarins fer eftir því hver stærðin er.