

Samþykkt þann
15 DEC 2016
Byggingarfulltrúinn í Hafnarfirði
F.h. Sigurður Steinar Jónsson

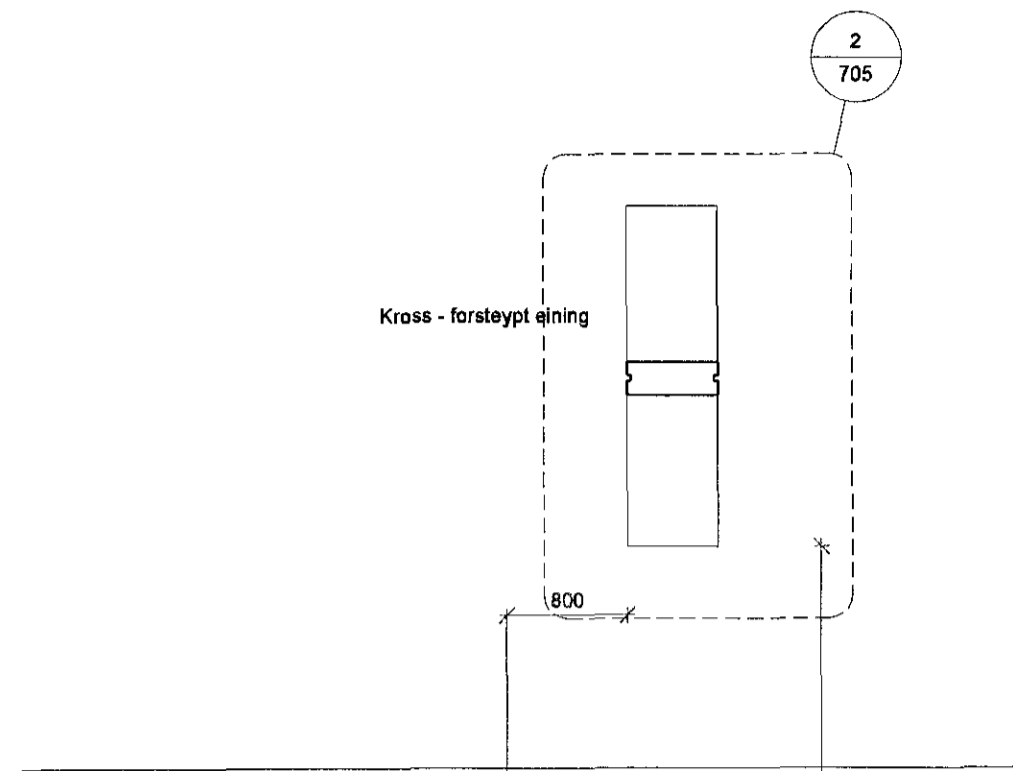

Krossinn - Staðsetning
1 : 50

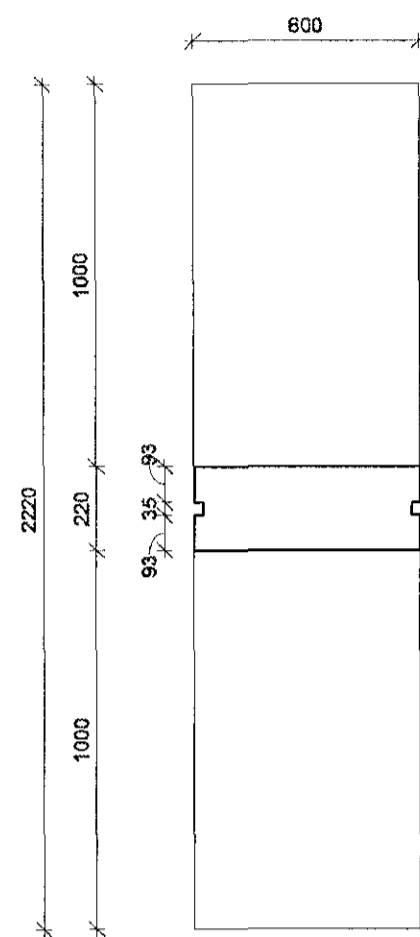

2 Grunnmynd - Krossinn
1 : 20

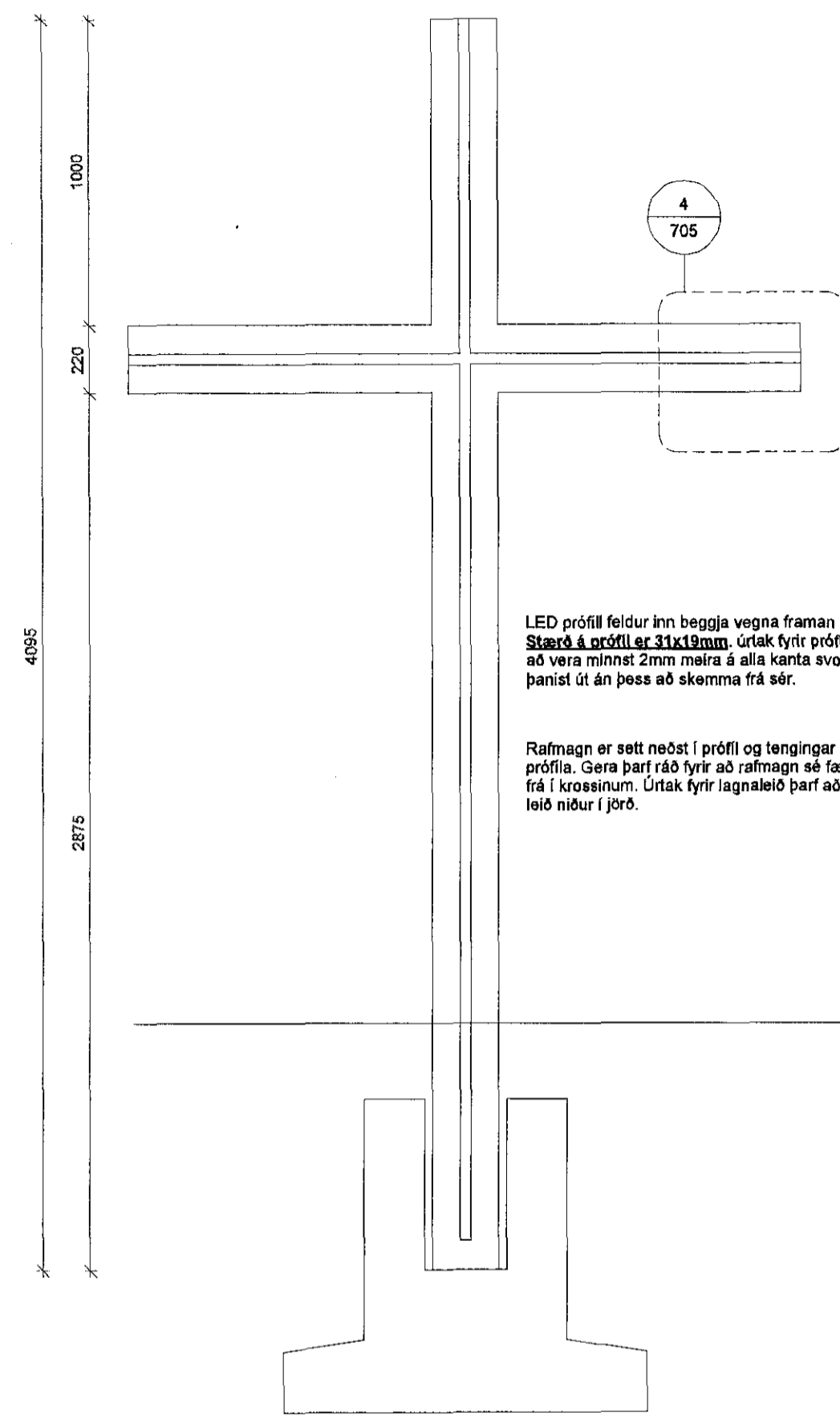

LED prófili felður inn beggja vegna framan á kross
Stærð á prófili er 31x19mm. Úrtak fyrir prófinum þarf
að vera minnst 2mm meira á alla kanta svo prófili geti
þanist út án þess að skemma frá sér.

Rafmagn er sett neðst í prófili og tengingar á milli
prófilla. Gera þarf ráð fyrir að rafmagn sé fætt neðan
frá í krossinum. Úrtak fyrir lagnaleið þarf að vera alla
leið niður í jörð.

3 Ásýnd - Kross
1 : 20

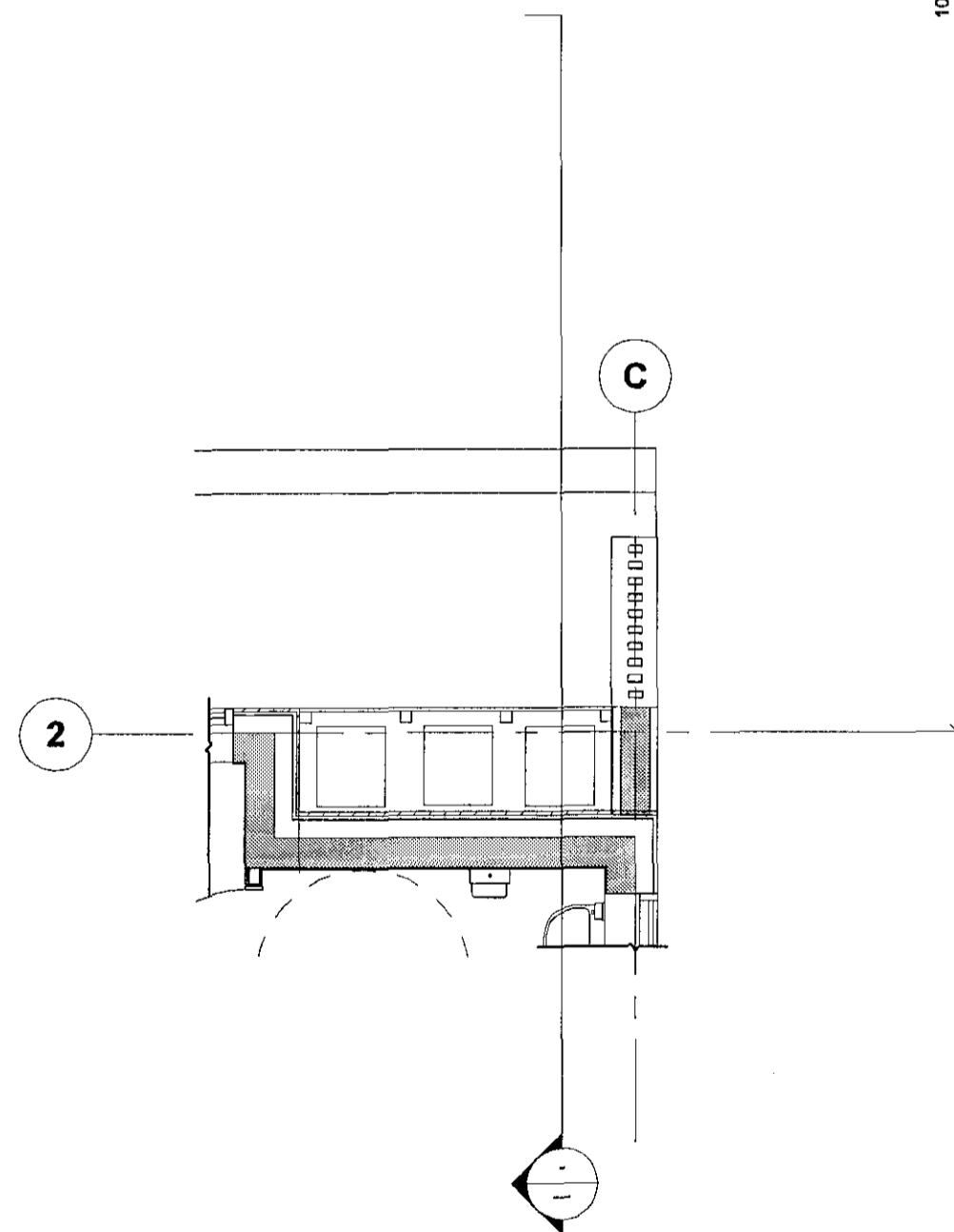

LED prófili felður inn beggja vegna framan á kross
Stærð á prófili er 31x19mm. Úrtak fyrir prófinum þarf
að vera minnst 2mm meira á alla kanta svo prófili geti
þanist út án þess að skemma frá sér.

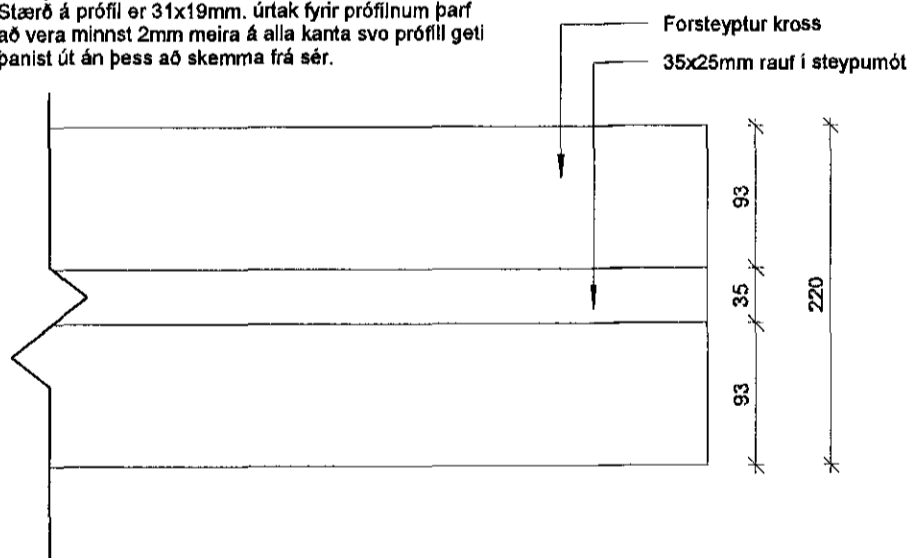

4 Deili - Kross
1 : 5

2	Kóði tekið út (Eindarlegi kóði áskreftur á verkstæði)	12.12.2016	ADS	SE
1	Útgáfa	20.09.2016	ADS	SH
Ulg.	Skýring / Breyting	Dags.	Teiknað	Yfirfarið

Kirkjugarður Hafnarjarðar
VERKGAUPI / EIGANDI
Verkfærahus
TEGUND VERKS

Hvammabraut 20A
GATASTAÐSETNING

HLUTATEIKNINGAR
KROSSINN

LANDNÚMER: 121322
STAÐGR.: 1400-1-44400200
MHL: 05
MKV.: 1:50/1:20/1:5
BLAÐSTÆRÐ: A2
ÚTGÁFA DAGS: 12.12.2016
TEIKNAD: ADS
YFIRFARID: SH

1531
VERKNR.

705 - 2
RABNR. ÚTGÁFA

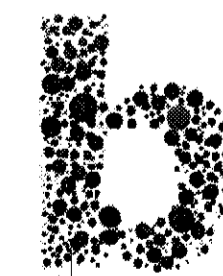

Jón Ólafur Ólafsson FAL
KÍ: 090658-4099
Sigurður Einarsson FAL
KÍ: 110457-2789

Sigurður Harðarson FAL
KÍ: 030446-3999

BATTERIÐ | ARKITEKTAR
Hvaleyra braut 32 | 220 Hafnarfjörð | Sí: 54 54 700 | batteri@arkitekt.is | www.arkitekt.is

© BATTERIÐ | ARKITEKTAR
ÖLL AFNÓT OG AFRITUN TEIKNINGAR AÐ HLUTA Eða Í HEILD ER HÁÐ SKRIFLEGA LEYFI HÖFUNDA