

Útlit - suðaustur 1:50

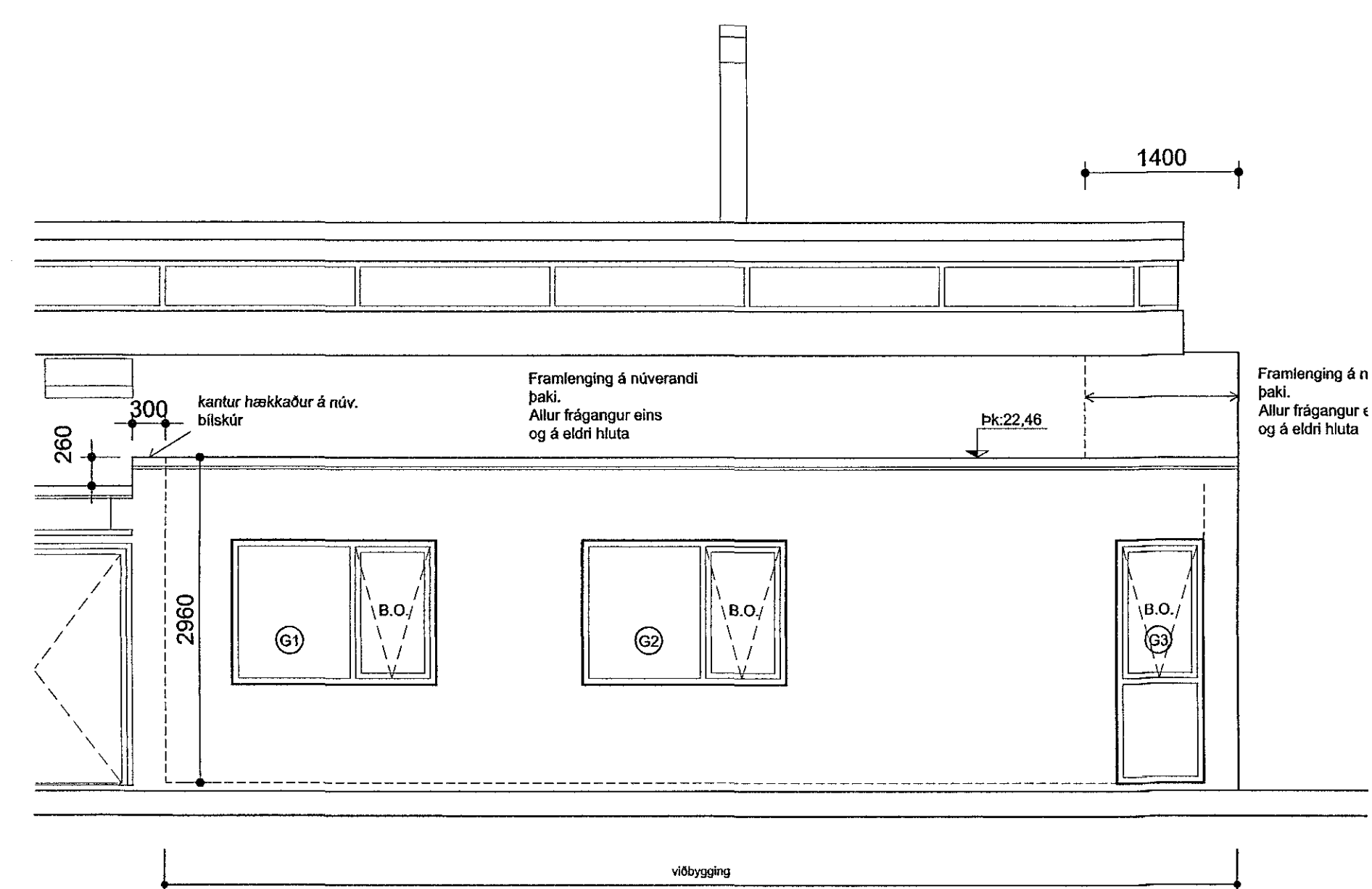

Útlit - norðaustur 1:50

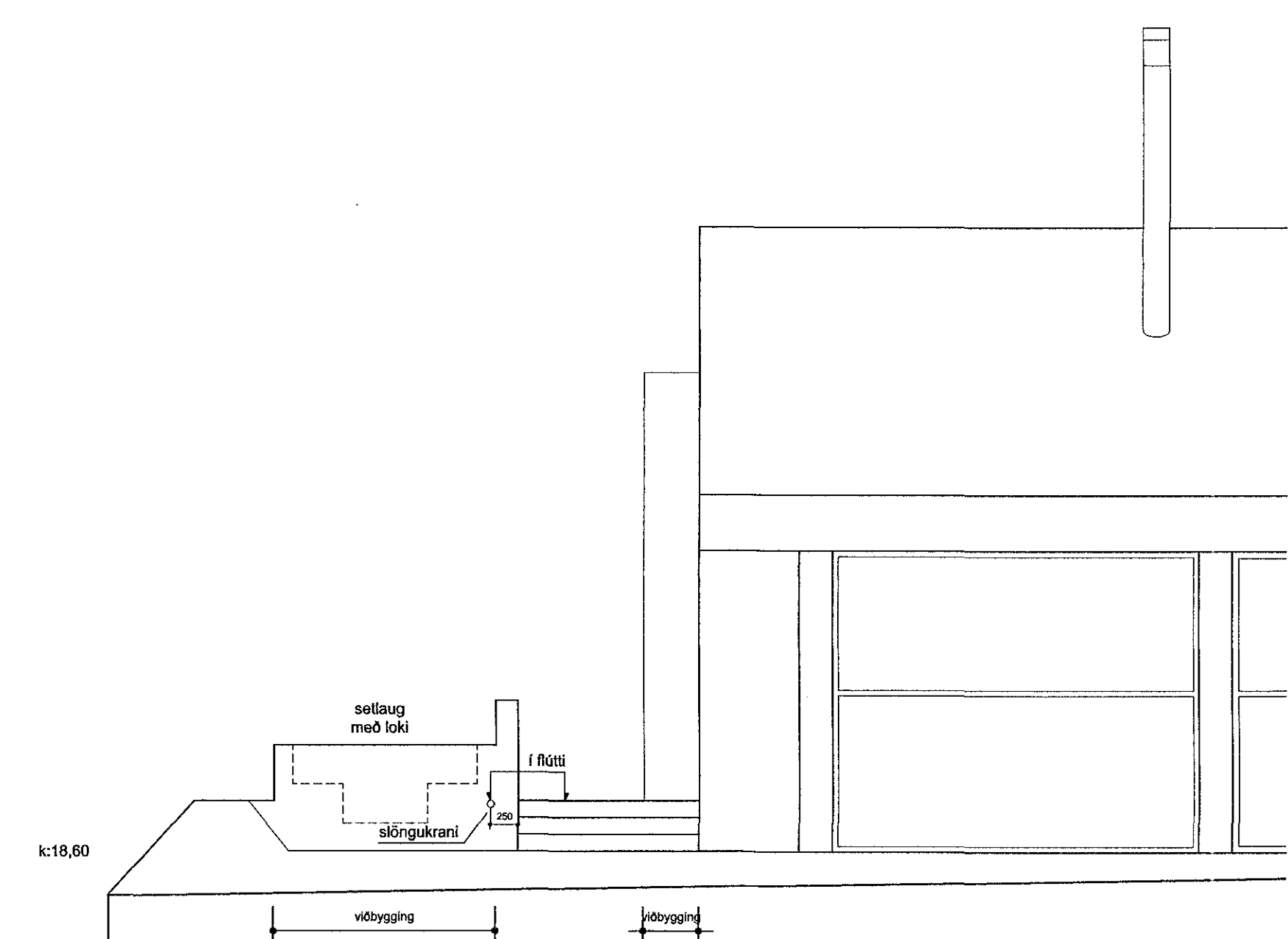

Útlit - suðvestur 1:50

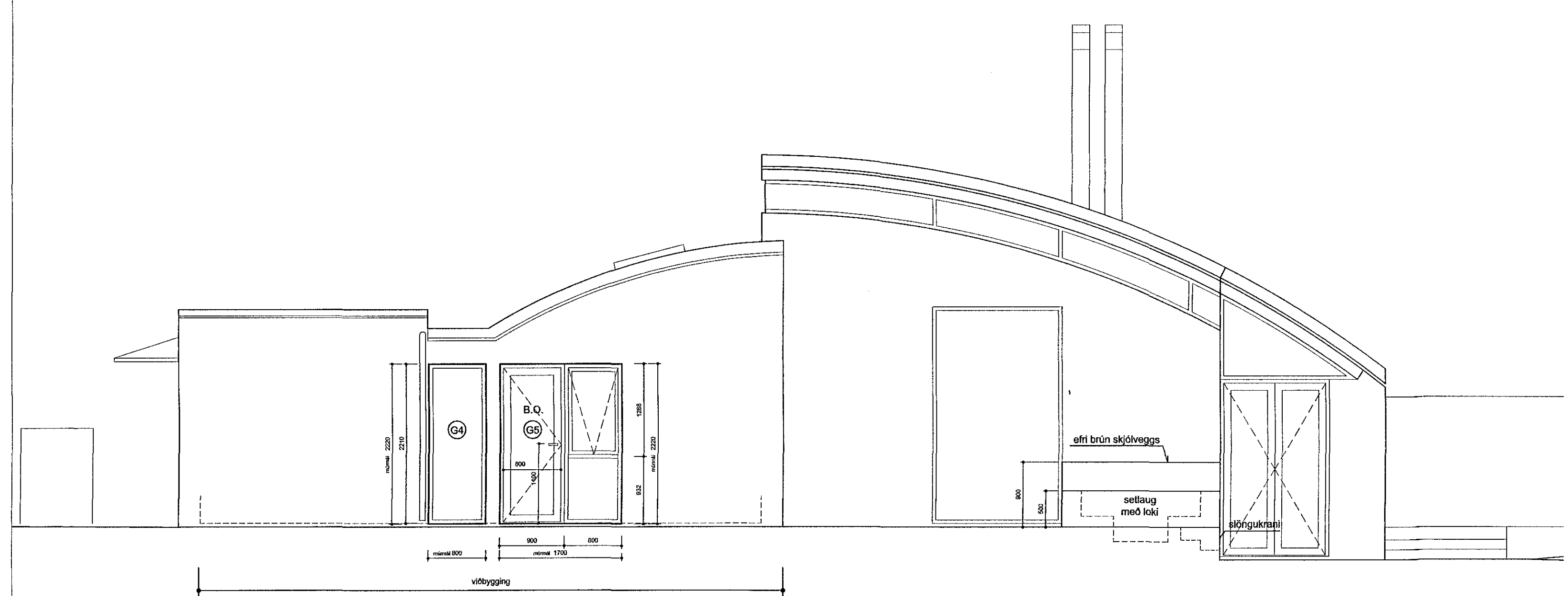

Útlit - norðvestur 1:50

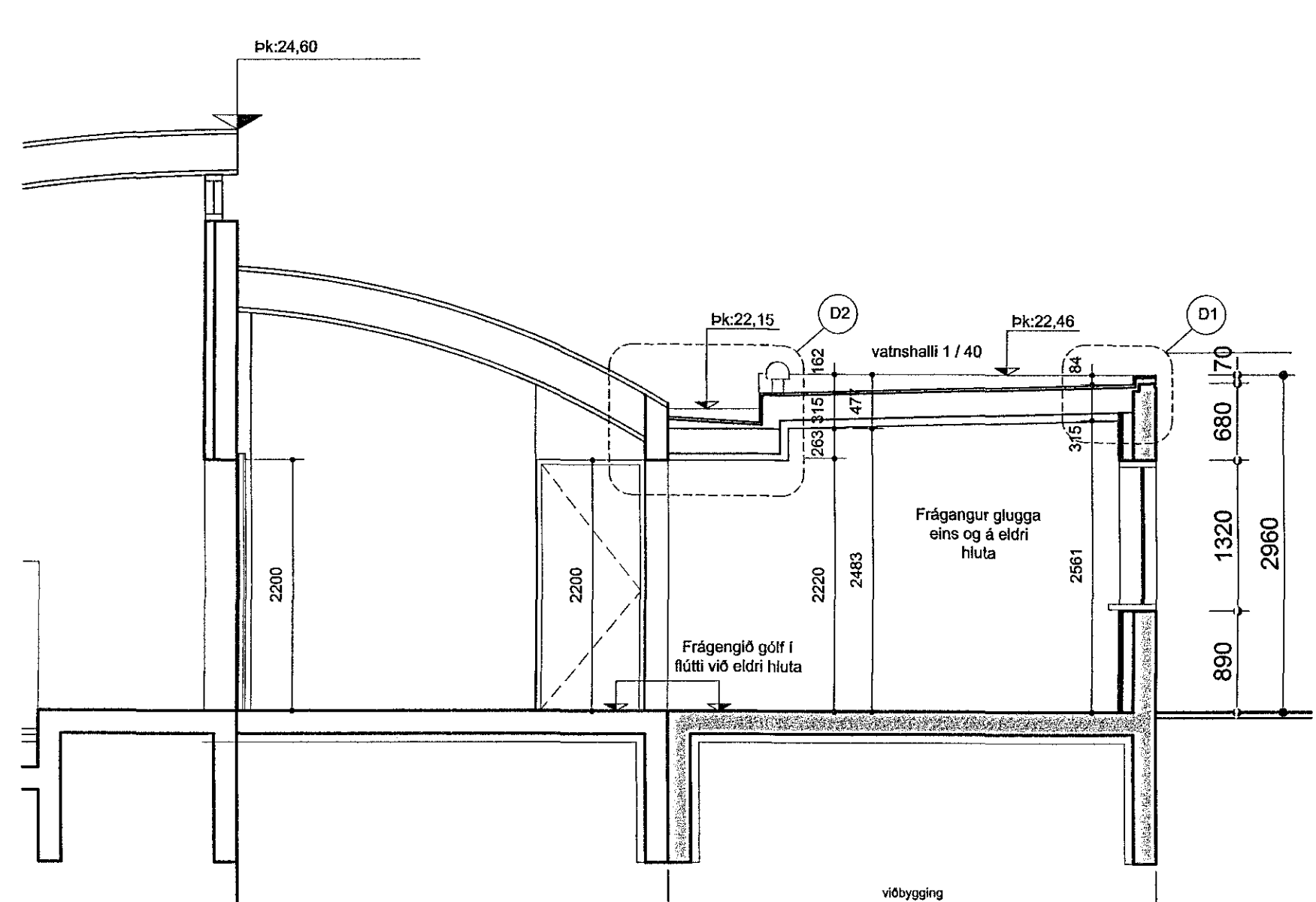

Sneiðing A 1:50

Sneiðing

Upprunalegir hönnuðir hússins eru Ólafur Mathiesen og Sigurður Halldórsson arkitekt, teikningar dags. 11.10.88.

BREYTINGAR:
VERKHEITI
Lækjarberg 30, Hafnarfirði
Stækkun, breyting á innra skipulagi

VERK
Sneiðing og útlit

MÁL: 50 / A1
HANNAD: AA
TILREYFARID: ISC
VERKNGMÉR: 755-01

DAGS: 14.11.2016
TEIKNAD: HS

FL. TEIKNINGAMÉR: 04 2.2-01
GTG

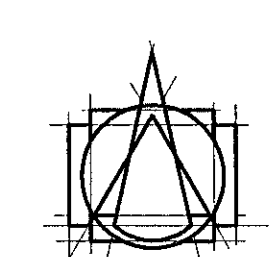

T.ark
ARKITEKTAR
BRAUTARHOLI 6 - 105 REYKJAVÍK - ÍSLAND
Sími: 540 5700
teknistofan@tark.is
www.tark.is

SAMP. ÁSGERÐARSON JANUAR MARISSA
L. 06161-5429

Öll rétt og eðli teikninga, að hluta eða helst, er höfð samþykkt hönnuðs, sk. breytingar og stækkun.