

1604343 2.11.2016

Samþykkt þann
15 DEC 2016
Byggingarfulltrúinn í Hafnarvík
F.h. Sigurður Steinar Jörsson

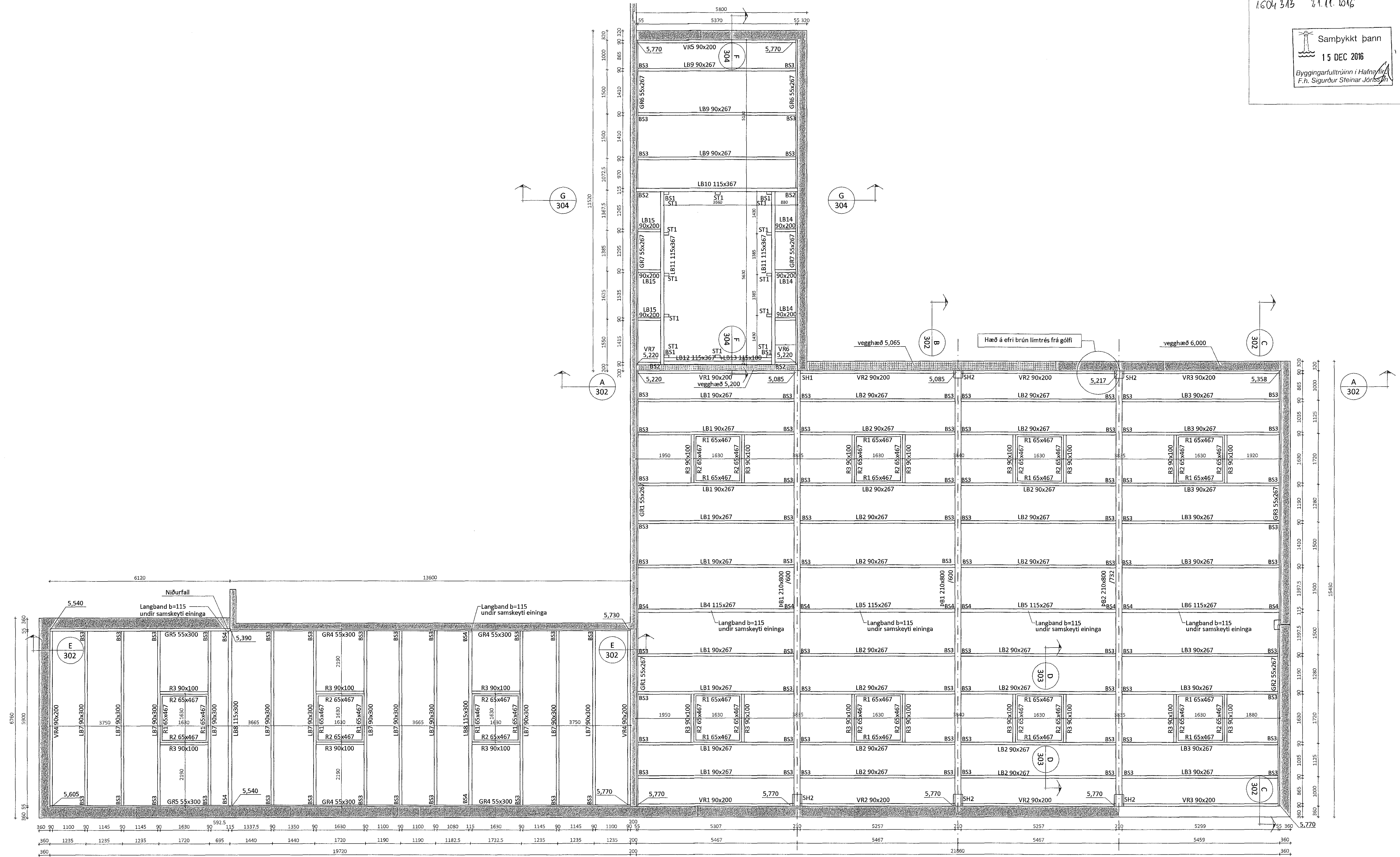

Pakmynd Mkv. 1:60

ALMENNT

- 0.00 Tákna hæð á sniðmynd
- 0.00 Tákna hæð á plötu í grunnmynd
- Járnstærðir eru í mm
- Tímurstærðir eru í mm
- Öll ónefnd mál eru í mm

ÁLAGSFORSENDUR

- Leyft álag á grunn..... - MN/m²
- Snjálag..... 1,26 KN/m²
- Vindálag..... 1,73 C_p KN/m²
- Notálag..... - KN/m²

TRÉVIRKI OG STÁLFASTINGAR

Limtré skal vera í gæðaflokki GL30c Samkvæmt ÍST EN 14080:2013
Limflokkur U (vatnshelt)
Aðrir burðarvirðir skulu ekki vera lakari en C18 samkvæmt ÍST EN 338:2009
Stálgaði í sérsmíðuðum festingum er S235 samkvæmt ÍST EN 10025-2:2004
Stálgaði í bolnum og teinum er ISO 8.8
Stálgaði í bolnaboltum ISO 4.6 nema annað sé tekið fram.

Fúvarja skal sperruenda og aðra hluta trés sem steypast inn eða leggjast að steinsteypi.
Undir allar boltarar sem herbast að tré skal setja skinnur með kantlengd 3xd og bykkt 0,3xd (d er þvermál bolta)
Allir festihlutar úr stáli skulu galvanhúðaðir nema annað sé tekið fram á teikningu.

Innsteyptar festingar
Vanda skal frágang og staðsetningu innsteypta festinga. Ath. að hreinsa steypuleifar af festingum þegar steypuvinnu er lokið.
Nákvæmniskröfur við staðsetningu festinga
Staðsetning í hæð og í plani +/- 5mm

ÖLL AFNOT OG AFRITUN TEIKNINGAR AÐ HLUTA EÐA Í HEILD ER HÁÐ SKRIFLEGU LEYFI LÍMTRÉ VÍRNET EHF.				
Númer	Dags.	Skýring breytingar	Dr. af	
		MKV. 1:60	DAGS. 25.8.2016	VERKNR. DL16 028
		TEIKN. KB	REIKN. KB	YFIRF. NR. TEIKNINGAR
HEITI VERKS:		NAFN HÖNNUNAR Bjarni Ingibergsson byggingateknifræðingur B.Sc. kt. 030861-2729 - bjarni@limtrevnet.is		
HEITI TEIKNINGAR		DAGS. ÁRITUNAR 15.12.2016 DAGS. ÁRITUNAR		
pakmynd		301		