1610035 6.1.2017

Samþykkt þann 09 JAN 2017
Byggingarfulltrúinn í Hafnarfirði
Guðmundur Sigvaldi Jónsson

GRUNNMYND 3. HÆÐAR 1:50

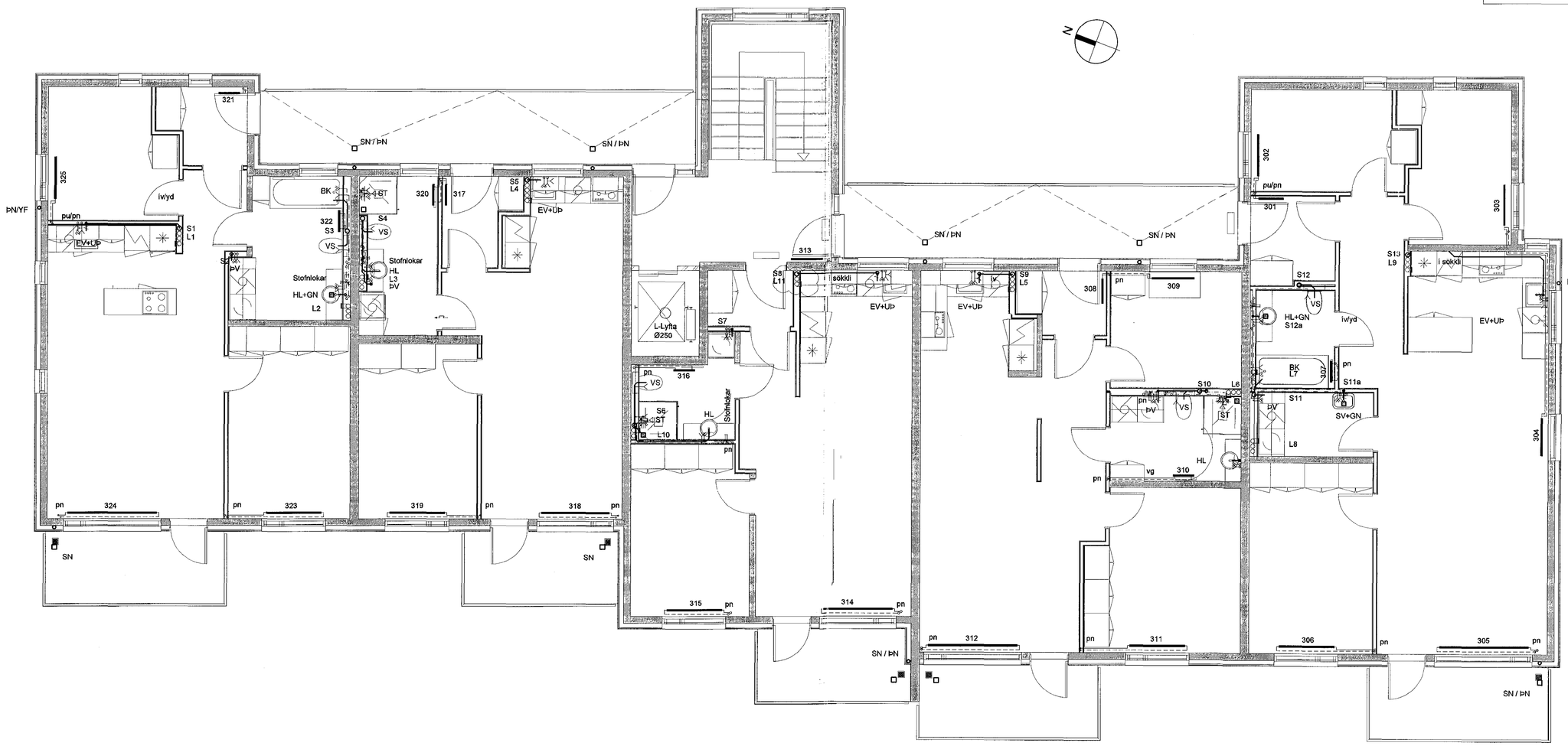

SKÝRINGAR Á TÁKNUM Í GRUNNMYND.

BK: Baðkar		áv:	á vegg
EL: Eldvarnarloka		ie:	í einangrun
EV: Eldhúsvaskur		ig:	í gólfrauf
GK: Garðkrani		iv:	í veggrauf
GN: Gólfniðurfall		þn:	pípa fer niður
GNL: Gólfniðurfall m.lyktaloku		þu:	pípa fer upp
HL: Handlaug		ud:	undir dyrum
HR: Hreinsistútur		ul:	undir lofti
KT: Gólfkóti		vg:	við gólf
NF: Niðurf.br. m. sandfangi		vl:	við loft
NF: Niðurf.br. m. sandfangi og vatnsl.		yd:	yfir dyrum
ST: Fallstammi & númer		yg:	yfir glugga
SA: Fallstammi auka			
SK: Skolkrani			Fritt loftflæði
SN: Svalaniðurfall			R: Loftflæði um rist
ST: Steypibað			U: Loftflæði undir hurð
SV: Skolvaskur			Y: Loftflæði yfir hurð
UÞ: UppÞvottavél			Loftflæði yfir & undir hurð
VS: Vatnssalerni			
ÞN: Nakniðurfall			
ÞL: Þrýstiloft			
ÞS: Þvagkskál			
ÞV: Þvottavél			

ATH.... skýring:

Sjá einnig innsteyptar lagnir á teikningu P201.

HÖNNUNARSTJÓRI
SIGURLAUG SIGVALDADÓTTIR KT. 050148-4291
ASK ARKITEKTAR
05. jan. 2017
Sigurlaug Sigvaldadóttir

1. Númeri á loftræing breytt í L11

Breytingar		
Nr.	Dags.	Nafn
1	04.01.17	HS

KIRKJUVELLIR 8b,

Verkfræðistofa Þráinn & Benedikt
Laugavegi 176, 105 Rvk.
Sími: 568-7775 Veffang: verkfraedistofa.is
Netfang: verkfraedistofa@verkfraedistofa.is

Lagnir inni

Áritun aðalhönnuðar:

H BS | T BD | S	
M	1:50
Nr.	P302
Dags.	des. '16
080149-3609	