

19.12.16 1606028

Gólfhitagrind

Tækjalisti

- 01 Stjórnstöð, t.d. Danfoss ECL 200
- 02 Útihitanemi, tengist stjórnstöð (01)
- 03 Strengloki DN10
- 04 Mótorkloki, Ø15 mm, kvs=0,63
- 05 Dæla þrýstistýrð, afköst: 0,4 l/s við 50 kPa mvs valln á miðstillingu
- 06 Herbergishitanemi, tengist mótorklokum (07)
- 07 Mótorkloki, Kv = 0,34 (vaxmótor)

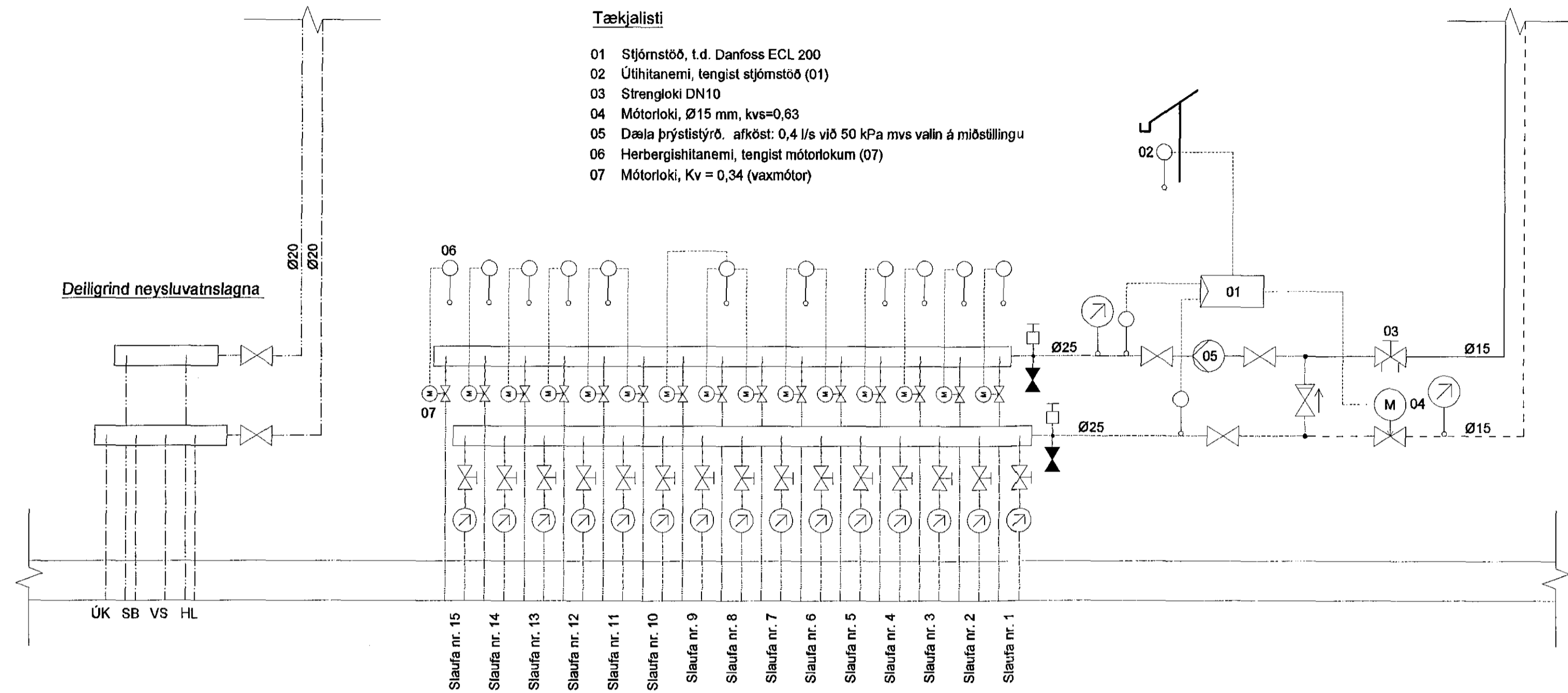

Kennisnið gólfhita 1:10

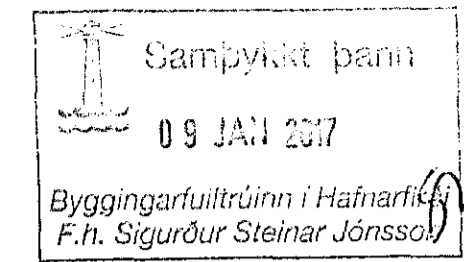
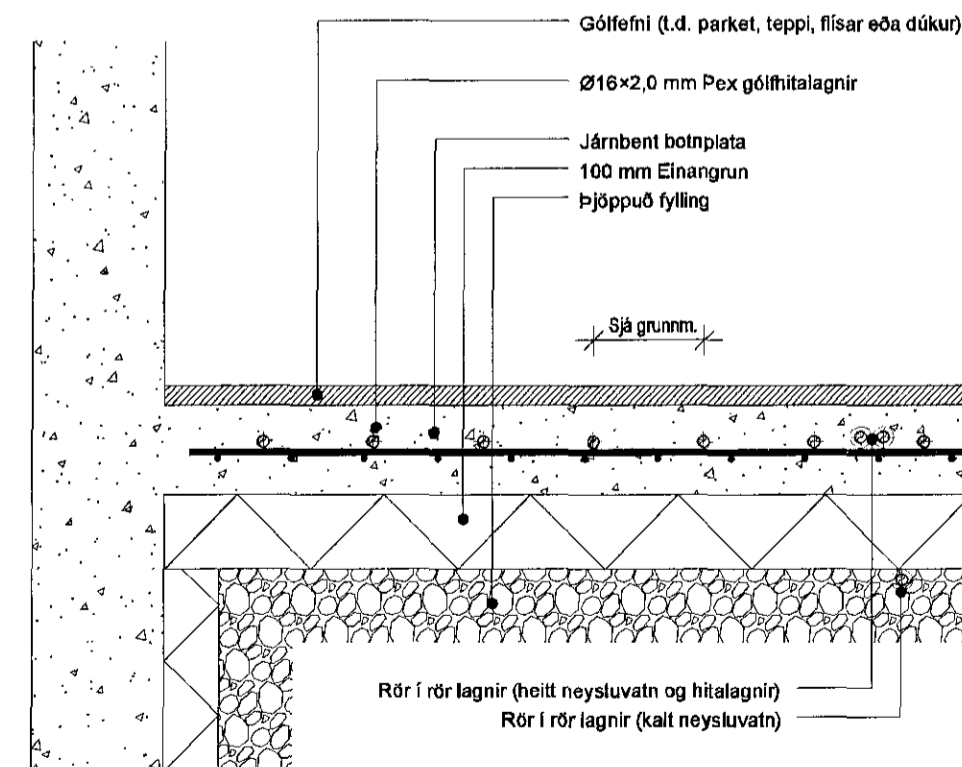

Áritun hönnunarstjóra  
Dagsetning aðaluppdráttar

SKÝRINGAR

- Almennar skýringar sjá teikningu P0 000
- Verklýsingar sjá teikningu P0 001



Útg. Dags. Skýring Hannadís Yfirfaró

**VSBL**  
VERKFRÆDISTOFA  
Bæjarhrauni 20 / 220 Hafnarfirður  
Kennitala 710798-2899  
Sími 565 8800  
vsb@vsb.is / www.vsb.is

Áritun sérhönnuðar  
Sveinn Áki Sverrisson Kt: 230855 5609  
Kt: 230855 5609 - aki@vsb.is

Verkefni  
**LÆKJARBEG 30  
HAFNARFIRÐI**

Verkhliði  
**Lagnir  
Gólfhitilagnir  
Kerfismynd og snið**

Hannað	Teiknað	Yfirfaró	Kvarði	Síða
BS	BS	SAS	1:10 / A2	-
Dags.	Verkefni	Teikning	Útgáfa	
31.10.2016	16198	P4 800	-	

V:\2016\16198 Lækjarveg 30\T-Teikningar\2-Project\_Navigatort\16198 - Lækjarveg 30\Sheets\16198-P4 800 - dwg