

Samþykkt þann
31 JAN 2017
Byggingarfulltrúinn í Hafnarfirði
F.H. Sigurður Steinar Jónsson

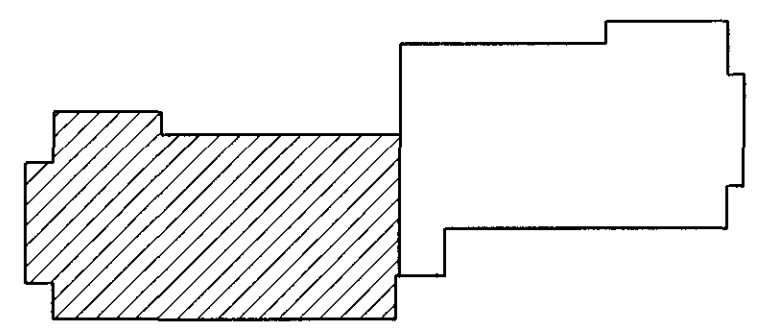
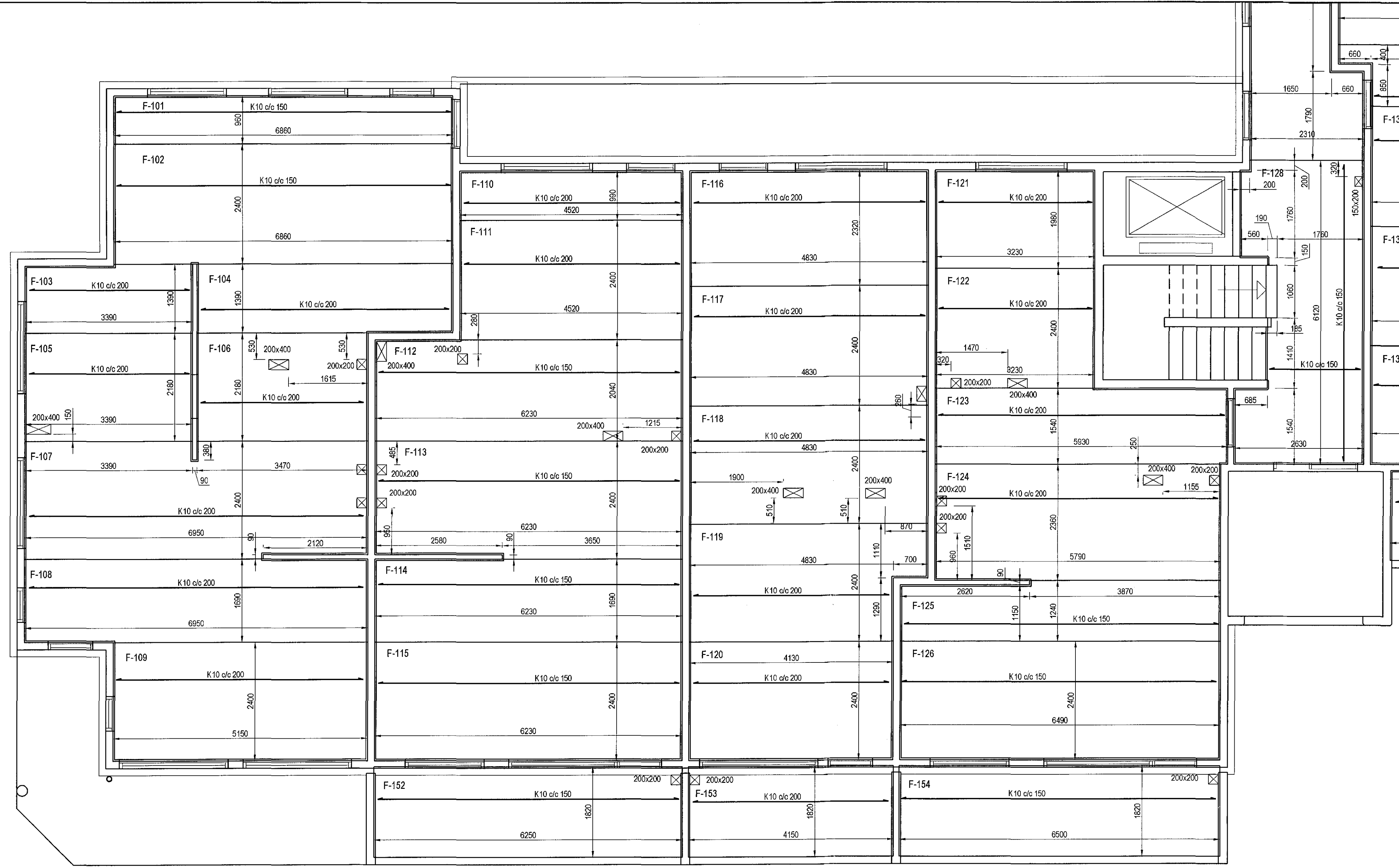

Lykilmýnd

Filigranplötur yfir 1. hæð, Grunnmynd, 1:50

Skýringar

Almennar skýringar sjá blað 00-01
 Steypa
 Veggir
 Brúþotaflokkur: C25/28 samkv. ENV 206-1:2000
 Vatnissæmstáfa: skil vera minni en 0,55
 Loftmagn: 5,7%
 Siglmál: 60-80 mm
 Plötur
 Brúþotaflokkur: C30/37 samkv. ENV 206-1:2000
 Vatnissæmstáfa: skil vera minni en 0,55
 Loftmagn: 5,7%
 Siglmál: 60-80 mm
 Álag á plötur
 Eignþyngd: 5,5 kN/m²
 Lettur milliveggr: 1,0 kN/m²
 Notaleg á plötur: 2,0 kN/m²
 Notaleg á elög: 4,0 kN/m²
 Notaleg á svalir: 4,0 kN/m²

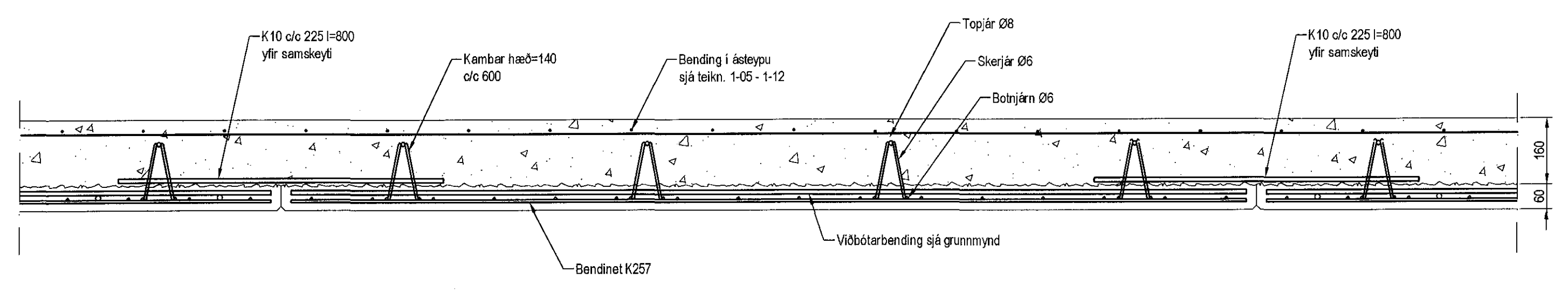

Filigranplötur, Snið 1:10

Grunnbending í Filigranplötum er bendinet K-257
 Járn sýnd á grunnmynd er viðbótarbending

☒ Táknað gat í plötu

Sveinbjörn Hinriksson

Utgáfa	Breyting	Dagsetning	Hannað

Sveinbjörn Hinriksson Byggingatæknifráðingur Kt. 103351-0239 Strandgötu 11 Hafnarfirði Sími: 555-4008, 661-9851 Netfang: sveinh@samnet.is	Staður	Einivellir 3 Hafnarfirði		
	Skýring	Filigranplötur yfir 1. hæð		
Hannað / Teiknað	Kvart	Dagsetning	Verkr.	Teiknr.
<i>Sveinbjörn Hinriksson</i>	1:50 1:10	16.12.16	13-16	1-14