

Samþykkt þann  
 31 JAN 2017  
 Byggingarfulltrúinn í Hafnarfirði  
 F.h. Sigurður Steinar Jónsson

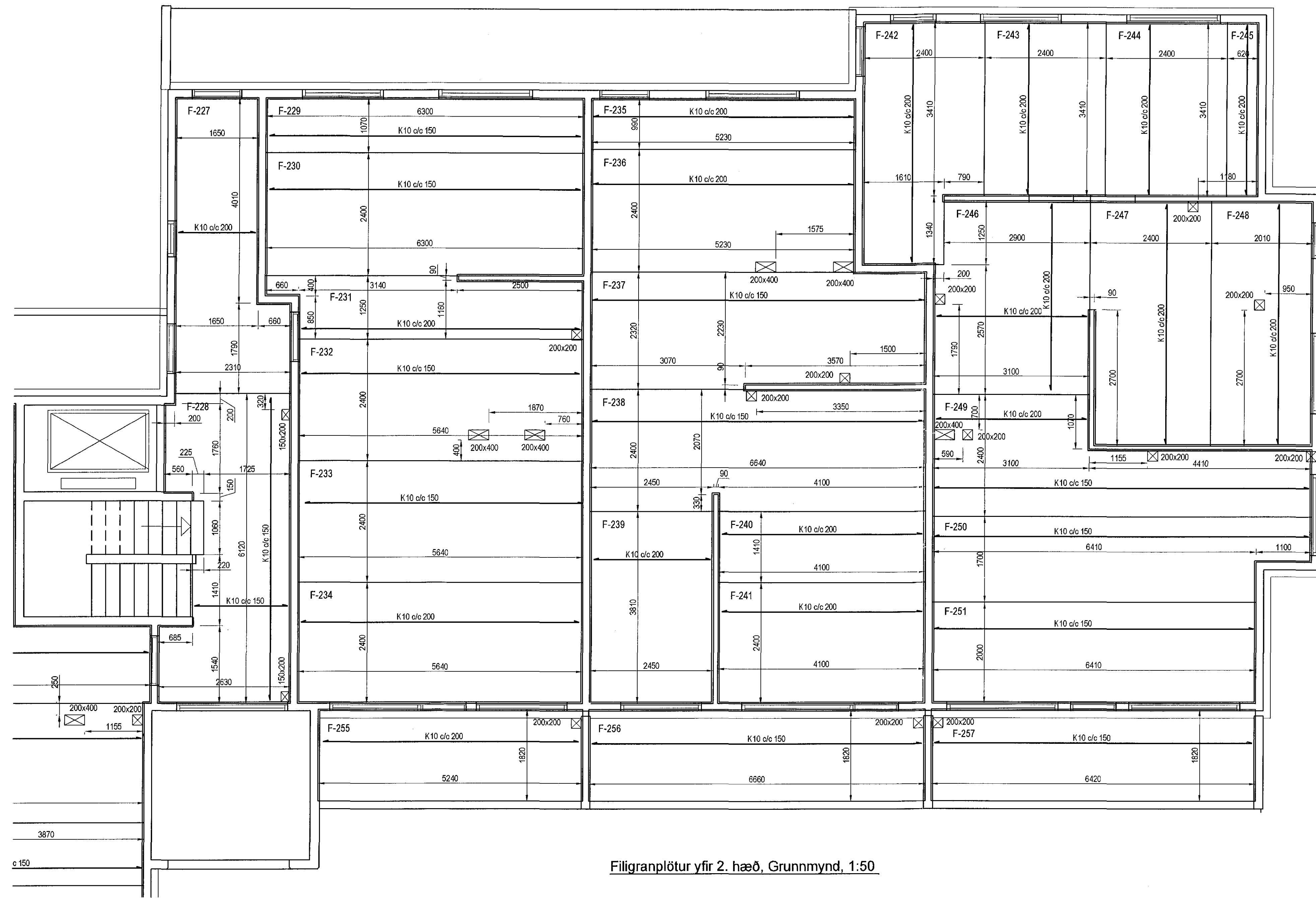

Filigranplötur yfir 2. hæð, Grunnmynd, 1:50

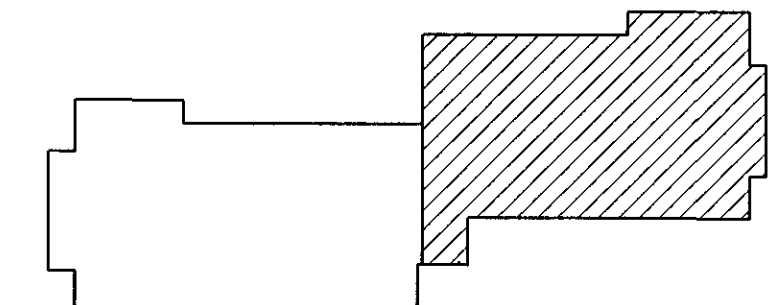

Lykilmynd

Skýringar

Almennar skýringar sjá bláð 00-01  
 Steypa  
 Vegar  
 Brotþolsflokkur: C25/28 samkv. ENV 206-1: 2000  
 Vefnsæmentstala: skal vera minni en 0,55  
 Loftmagn: 5-7%  
 Sígnál: 60-80 mm

Pítur  
 Brotþolsflokkur: C30/37 samkv. ENV 206-1: 2000  
 Vefnsæmentstala: skal vera minni en 0,55  
 Loftmagn: 5-7%  
 Sígnál: 60-80 mm

Álag á plötur  
 Eiginbyggt: 5,5 kNm<sup>2</sup>  
 Lettur milliveggir: 1,0 kNm<sup>2</sup>  
 Notálag á plötur: 2,0 kNm<sup>2</sup>  
 Notálag á stöpa: 4,0 kNm<sup>2</sup>  
 Notálag á svalir: 4,0 kNm<sup>2</sup>

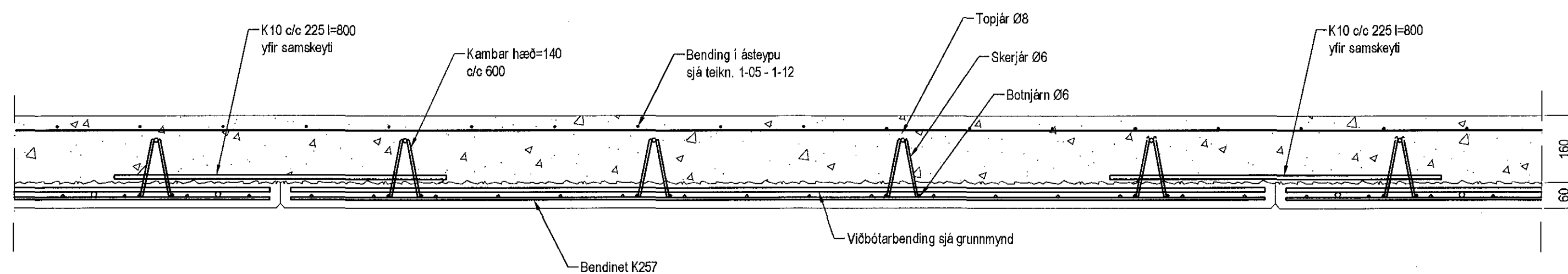

Filigranplötur, Sníð 1:10

☒ Táknað gati í plötu

Grunnbending í Filigranplötum er bendinet K-257  
Járn synd á grunnmynd er viðbótarbending

Útgáta	Breyting	Dagsetning	Hannað
Sveinbjörn Hinriksson Byggingatekniráðgjafi Kl. 160851-2520 Stíngata 11 Hafnarfirði Sími: 555-4008, 681-6851 Netfang: sveinnh@simmet.is		Staður Einivellir 3 Hafnarfirði	
		Skýring Filigranplötur yfir 2. hæð	
Hannað / Teknað	Kvart 1:50 1:10	Dagsetning 16.12.16	Verkr. 13-16 Teikn.nr. 1-17

*Sveinbjörn Hinriksson*