

Samþykkt bann
31 JAN 2017
Byggingarfulltrúinn / Hafnarfirði
F.h. Steinarur Steinarsson

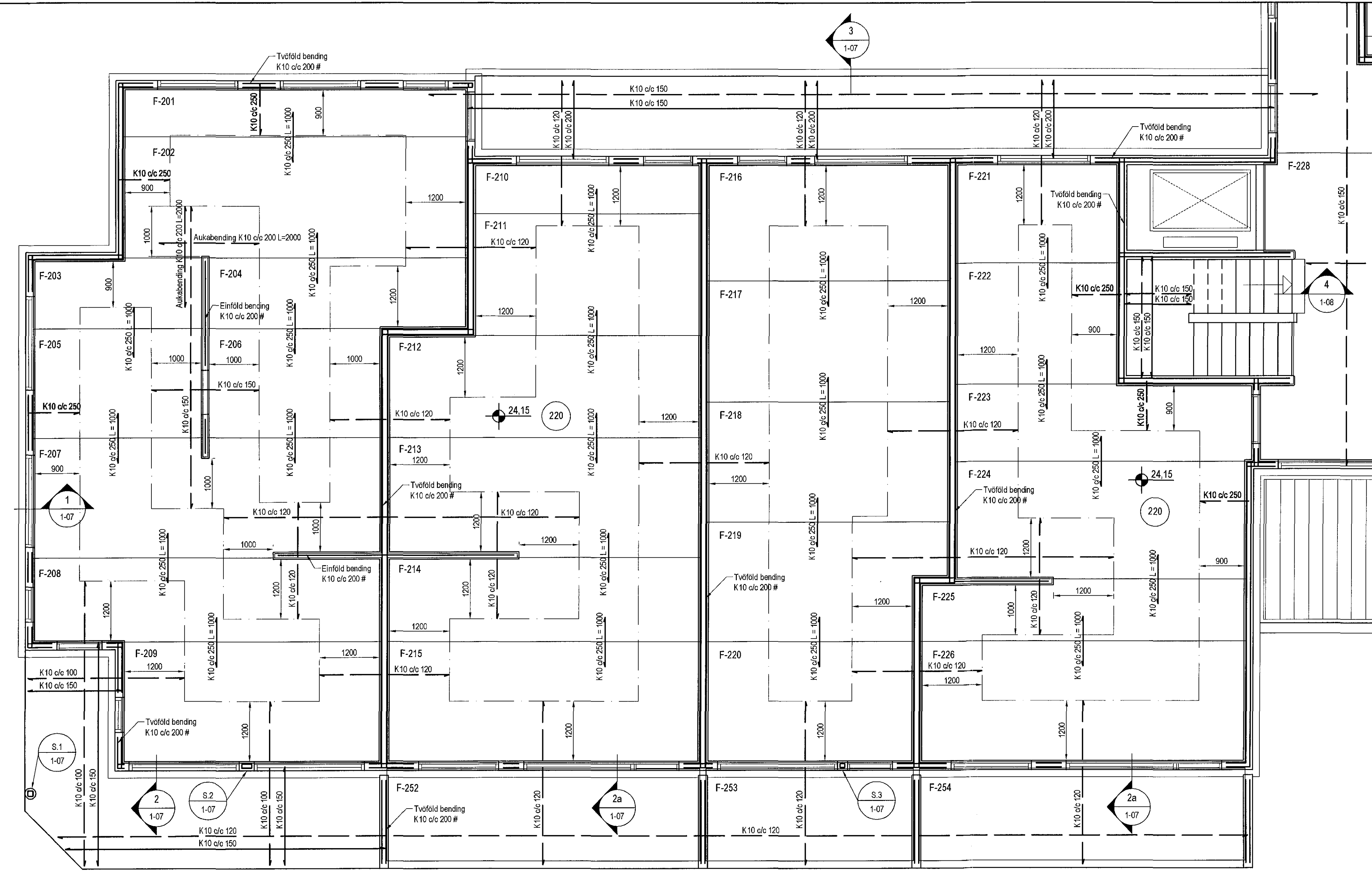

Plata yfir 2. hæð, Grunnmýnd, 1:50
Bending yfir filigranplötum

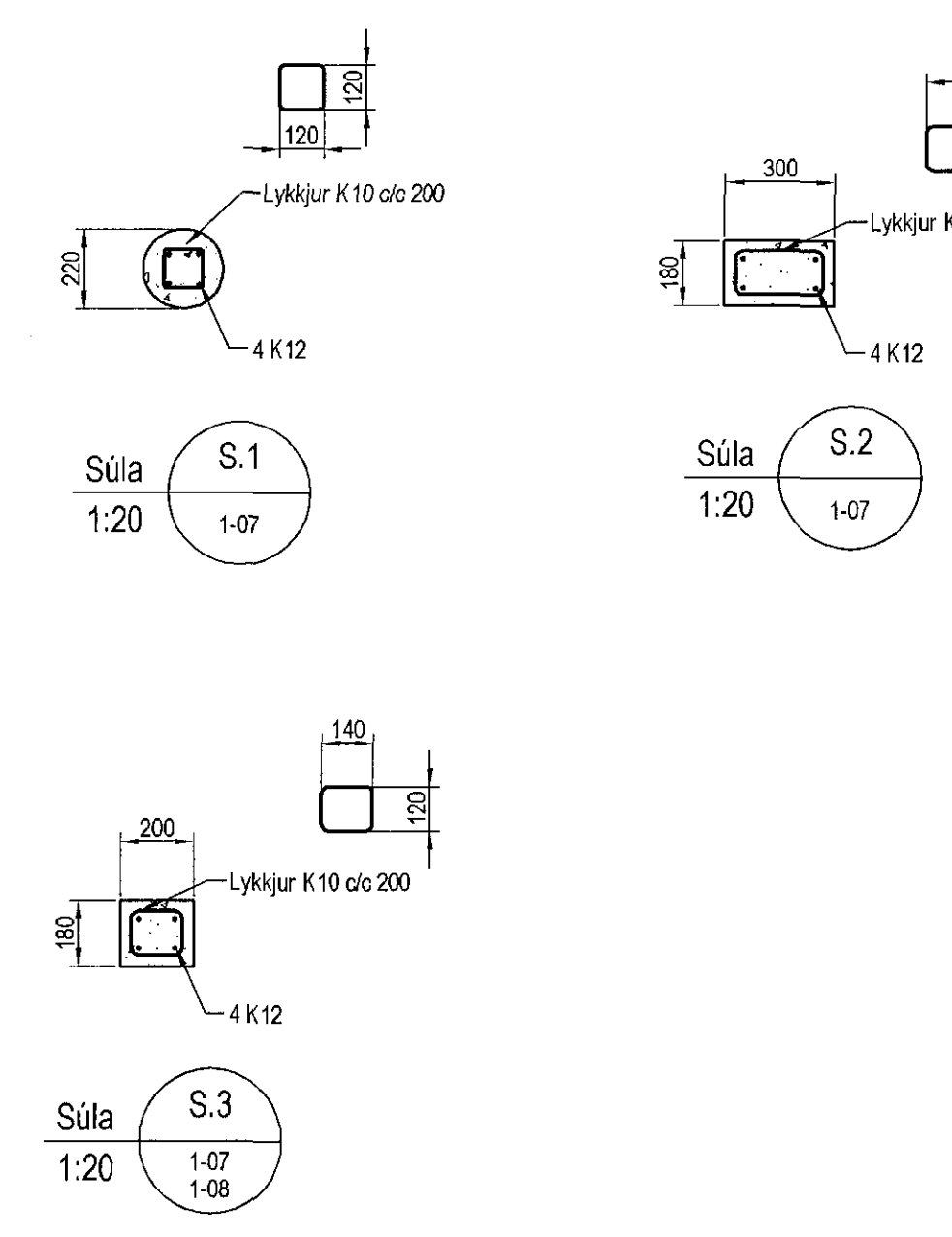
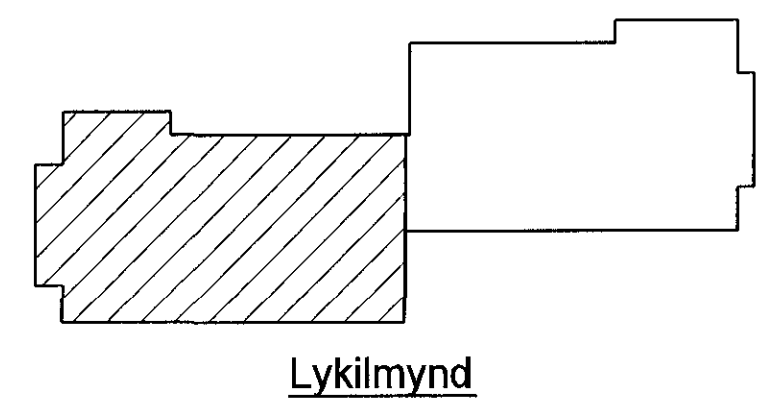
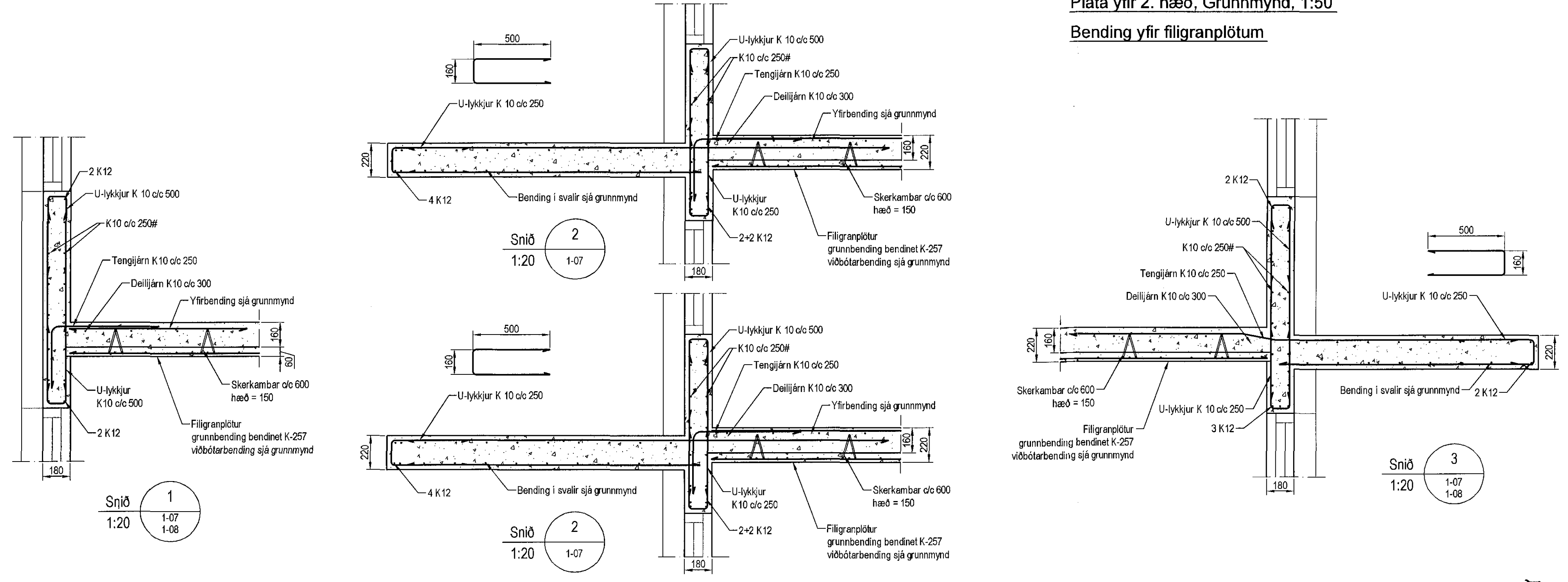

Skýringar

Almennar skýringar sjá blað 00-01
Stýpa
Veggir
Brotþolstökkur: C25/28 samkv. ENV 205-1:2000
Vátnissementfall: skal vera minni en 0,55
Loftmagn: 5-7%
Stígmál: 60-80 mm
Plötur
Brotþolstökkur: C30/37 samkv. ENV 205-1:2000
Vátnissementfall: skal vera minni en 0,55
Loftmagn: 5-7%
Stígmál: 60-80 mm
Álag á plötur
Eiðhyggð: 5,5 kNm²
Létur milliveggir: 1,0 kNm²
Notaálag á plötur: 2,0 kNm²
Notaálag á stípa: 4,0 kNm²
Notaálag á svalir: 4,0 kNm²

Útgáfa	Breyting	Dagsetning	Hannað
Sveinbjörn Hinriksson Byggingateknifráðgjafi Hf. 160851-2628 Strandgötu 11 Hafnarfirði Sími: 555-4008, 861-9861 Netfang: sveinh@innvi.is		Staður Einivellir 3 Hafnarfirði Skýring Veggir 2. hæð, Plata yfir 2. hæð	
Hannað / Teiknað	Kvarð 1:50 1:20	Dagsetning 16.12.16	Venir / Teiknir. 16-16 1-07

Jon A. Smarason