

Samþykkt þann
31 JAN 2017
Byggingarfulltrúinn í Hafnarfirði
F.Þ. Sigurður Steinar Jónsson

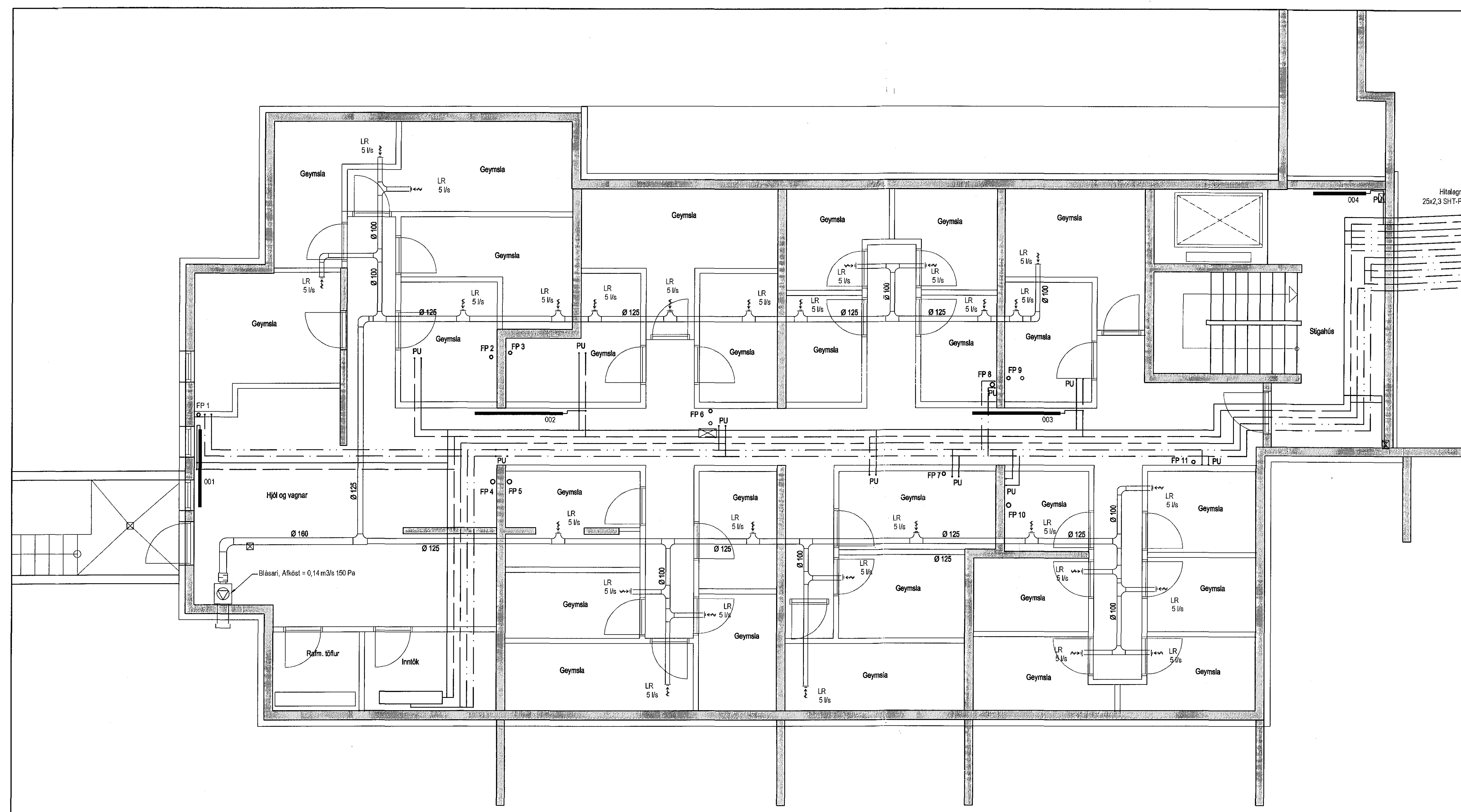

Lagnir kjallara, Grunnmynd 1:50

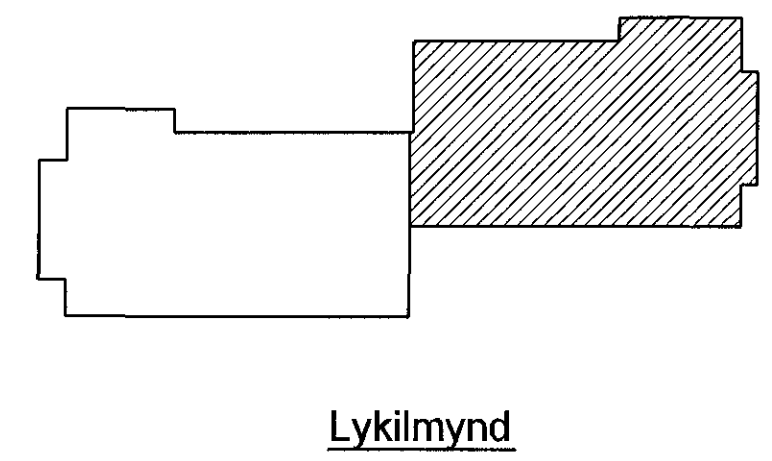

Lykilmynd

Hítalagnir, Skýringar

Hítalagnir eru 16x2 SHT-PB með áreftirskápu. Eingöngu skal nota víðurkennt efni, og gæta skal þess allir hlutir kerfisins séu frá sama framleiðanda. Festingar skal setja á lagnir með mest 1-1,5 metra millibili. Setja skal þrjár festingar við beygjur. Beyguradius skal ekki vera meiri en 5x þvermál pípu. Á ölla öfna komi sjálfvirkir öfnickar stilltá og loftskútur þryggingar á lögnum skástíli í hverri lótu. Fyrri lóta er framkvæmd í 1. hæð, og er þryggingurin 9 bór þryggingar má vera max 0,6 bór á seinri 30 min. Seinri lóta er gerð framhúð af fyrri lótu og tekur 2. hæð. Þryggingar má vera max 0,2 bór.

Hítalagnir í kjallara og lóðrettar að tengingum skulu vera úr stórum stálþrem með skrobnum tengistýkkjum samsvarendi DIN 2440. Frágangur lagra skal vera samkv. gildandi reglugerðum. Greinar að einstökum öfnum skulu vera 10 mm nema annað sé tilgreint á teikningum. Fjarlægð á milli festinga Notamál Fjarlægð 15-32 mm 2,5 m 40-50 mm 3,0 m Einangra skal lagnir með 20mm gljúlar hökum. Á ölla öfna komi sjálfvirkir öfnickar, stilltá og loftskútur. Lagnir skal þryggingar við 6 bór, og skal þryggingur standa umk. 24 tíma án þess að fæta.

Neysluvatnslagnir Skýringar

Neysluvatnslagnir og tengi fyrir heitt og kalt vatn skulu vera PP (polypropylene) lagnir af gerðinni Fusiotherm faser composite pipe SDR 7.4 frá Aquatherm og SHT-PB frá Aquatherm. Fara skal eftir leiðbeiningum framleiðanda um notkun og meðhöndlun efnið svo og IS-67 og DS-439. Fasta skal lagnir með vöðukendum festingum. Meala fjarlægð á milli festinga Notamál Fjarlægð 20 mm 85 sm 25 mm 95 sm 32 mm 110 sm 40 mm 125 sm 50 mm 145 sm 63 mm 165 sm Einangra skal lagnir með ádragsheingrunum. Lóðrettar stöflagnir eru húðar með eivarnarvöðu.

Fráveitulaagnir Skýringar

Fráveitulaagnir innanhus skulu vera úr stöppjuörri. Pípur skal setja saman með málum úr þykku stáli og með þeltingu úr gúmmi. Allt efni skal vera samsvarendi að gerð og gæðum. Allar beygjur og greinar skulu gerðar með viðeigandi tengistýkkjum. Nota skal höðningargrandi burðarfestingar á lóðrettar lagnir.

Útgáfa	Breyting	Dagsetning	Hannað
Sveinbjörn Hinriksson Byggingateknifráveitendur Kl. 160851-2839 Brekkuötu 8 Hafnarfirði Sími: 555-4008, 861-5851 Netfang: sveinh@aimmet.is		Staður Einivellir 3 Hafnarfirði	
		Skýring Lagnir kjallara	
Hannað / Teiknað <i>[Signature]</i>	Kvarði 1:50	Dagsetning 16.12.16	Verkr. 13-16 Tolkn.nr. 2-06

[Signature]