

Samþykkt þann
31 JAN 2017
Byggingarfulltrúinn í Hafnarfirði
F.h. Steinar Steinarsson

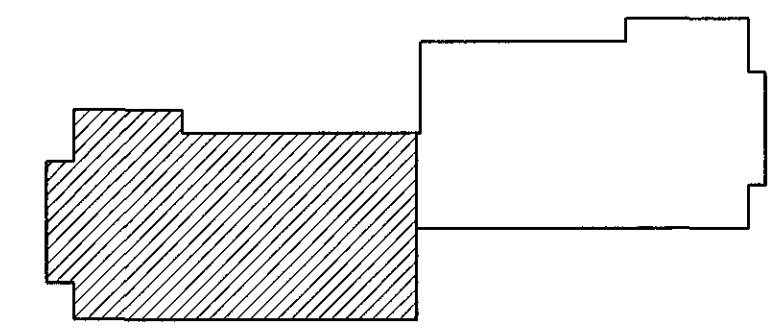
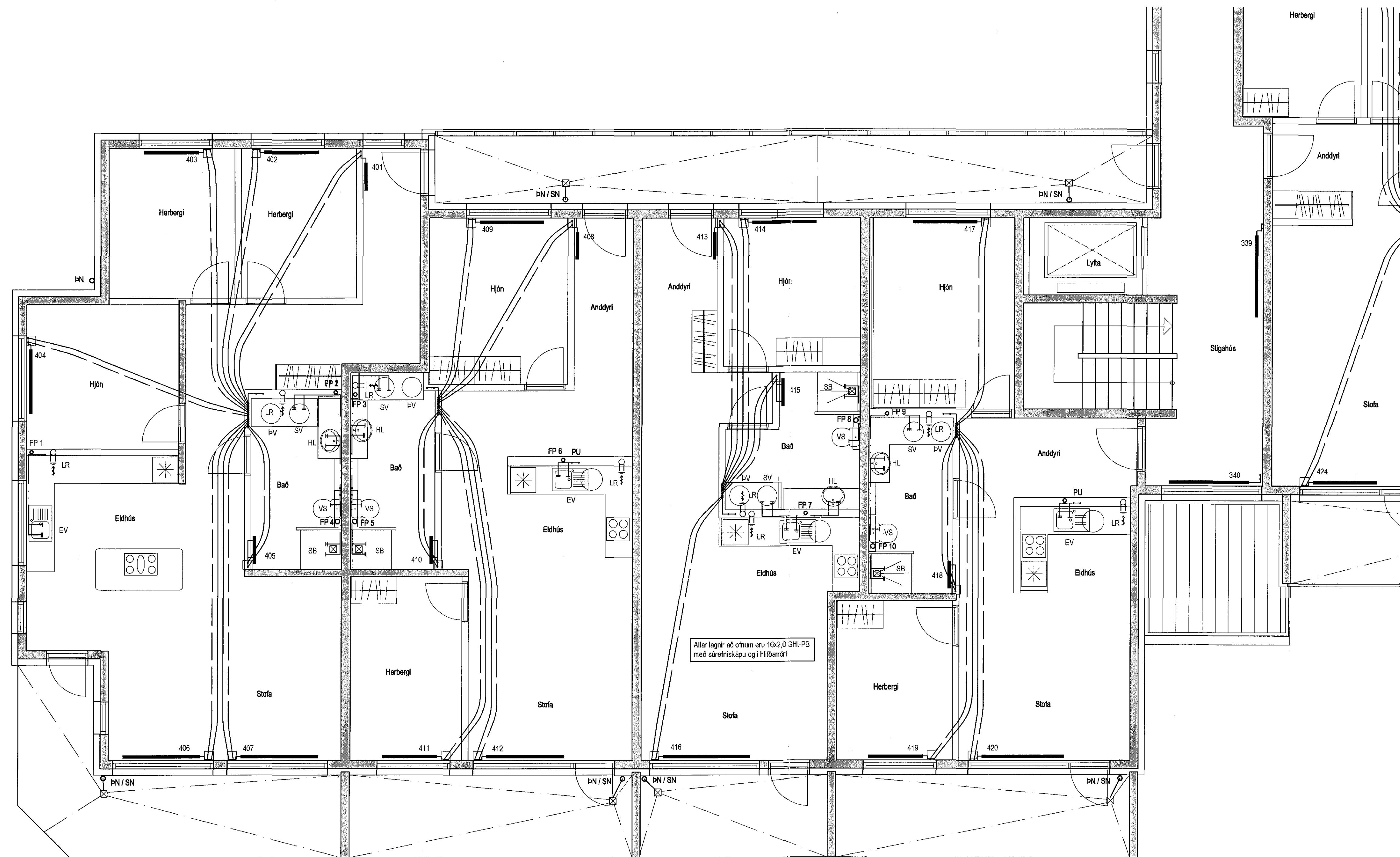

Lykilmynd

Hitalagnir, Skýringar

Ofnalgagnir eru 16x2 SHT-PB með súrefniskápu. Eingöngu skal nota víðurkennt efni, og gæta skal þess allir hlutir kerfisins séu frá sama framleiðanda. Fæstingar skal setja á lagnir með mest 1-1,5 metra málþétt. Setja skal þrjár fæstingar við beygjur. Beygjuradius skal ekki vera meiri en fyx þvermál pípu. Á alla önnu komi og fjálfirni ofnlakar stílita og loftskúrur þrýstigrófum. Á lagnum skiptið í hvar hlut. Þvíri lita er framkvæmd í 1 kst. og er þrýstingurinn 9 bór þrýstifall má vera max 0,6 bór á seinni 30 mín. Seinni lita er gerð framhaldi af fyrri lita og tekur 2 kst. Þrýstifall má vera max 0,2 bór.

Hitalagnir í kjallara og loftbítar að tengingnum skulu vera úr svortum stálþápu með skúfudum tengiskjúfum samsvarendi DIN 2440. Frágangur lagna skal vera samkv. gildandi reglugerðum. Greinar að einstökum ofnum skulu vera 10 mm nema annað sé tilgreint á teikningum. Fjarlægð á milli festinga Notarnál Fjarlægð 15-32 mm 2,5 m 40-50 mm 3,0 m Einangra skal lagnir með 30mm glerhlutur hlutum. Á alla önnu komi og fjálfirni ofnlakar stílita og loftskúrur. Lagnir skal þrýstigrófa við 6 bór, og skal þrýstingur standa amk. 24 tíma án þess að faka.

Neysluvatnslagnir Skýringar

Neysluvatnslagnir og tengi fyrir heitt og kalt vatn skulu vera PP (polypropylene) lagnir af gerðinni Fusiotherm ísær composite pipe SDR 7.4 frá Aquatherm og SHT-PB frá Aquatherm. Fara skal eftir leiðbeiningum framleiðanda um notkun og meðferð efnisins svo og IS-67 og DS-439. Festa skal lagnir með víðurkerndum festingum. Mesta fjarlægð á milli festinga Notarnál Fjarlægð 20 mm 65 sm 25 mm 95 sm 32 mm 110 sm 40 mm 125 sm 50 mm 145 sm 63 mm 165 sm Einangra skal lagnir með ádrageingrunum. Loftbítar stöðlagnir eru hlutir með ekkvæmiskvöðu.

Fráveitilagnir Skýringar

Fráveitilagnir mánhús skulu vera úr stöppuþrinni. Pípur skal setja saman með mólum úr rýðju stáli og með þjálgu úr gúmmi. Allt efni skal vera samsvarendi að gerð og gæðum. Allar beygjur og greinar skulu gerðar með viðeigandi tengiskjúfum. Nota skal hjóðbeingrandi burðarfestingar á loftbítar lagnir.

Allar lagnir að ofnum eru 16x2,0 SH-PB með súrefniskápu og í HÍ-lögnaröri

Lagnir 4. hæð, Grunnmynd 1:50

Steinar Steinarsson

| | | | |
|--|----------|------------------------------------|-------------------|
| Útgáfa | Breyting | Dagsetning | Hannað |
| | | | |
| Sveinbjörn Hinriksson Byggingatekniráæðingur Kl. 192651-2629 Brekkgötu 8 Hafnarfirði Sími: 555-4008, 861-8651 Netfang: svein@smm.is | | Staður Einivellir 3 Hafnarfirði | |
| | | Skýring Lagnir 4. hæð | |
| Hannað / Teknað | Kvart | Dagsetning | Verkr. |
| | 1:50 | 16.12.16 | 13-16 |
| | | | Teikn.nr. 2-13 |