

1611354 1.2.2017

Samþykkt þann  
06 FEB 2017

Byggingarfulltrúinn í Hafnarfirði  
F.h. Sigurður Steinar Jónsson

Dags:	Nr.	Breytingar:	Samb.

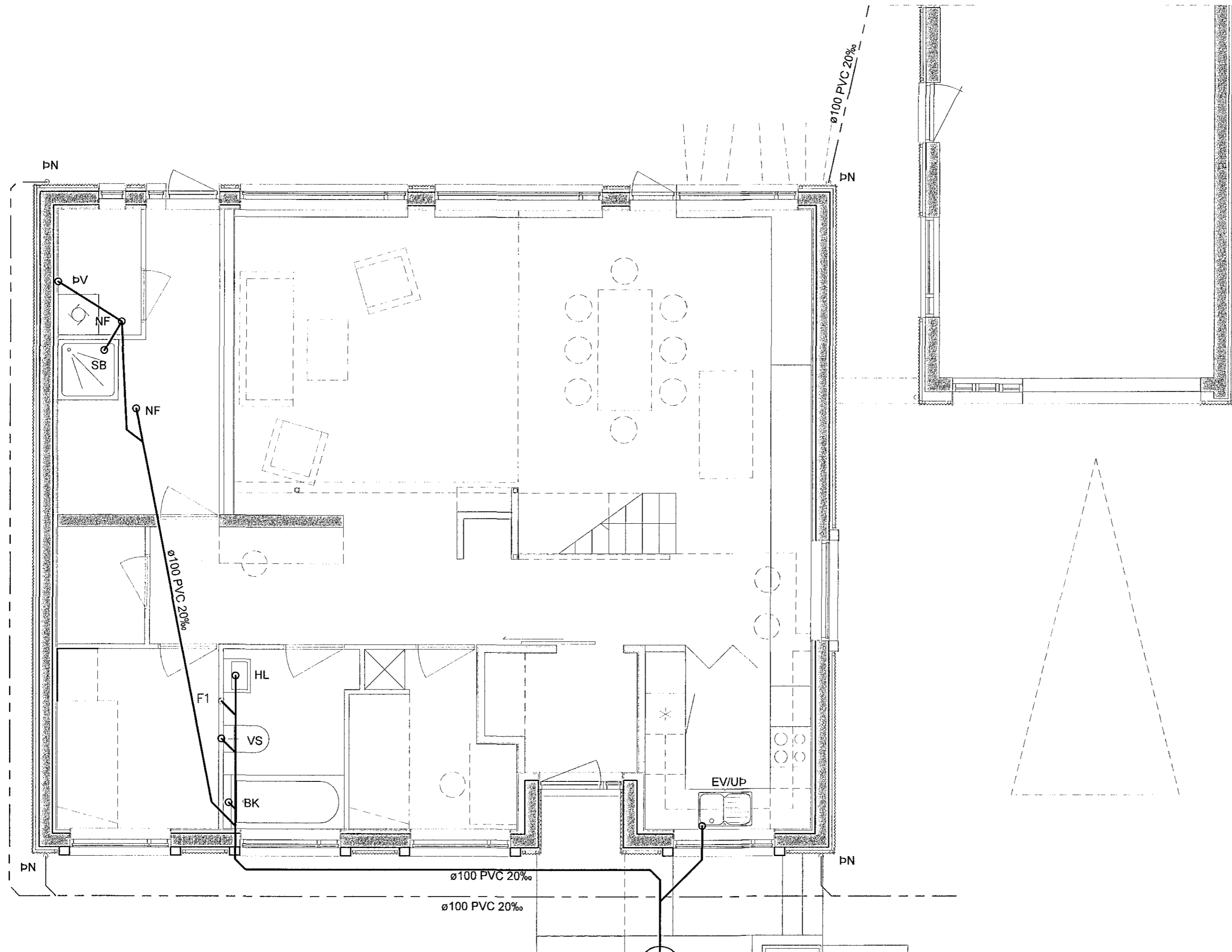

- SKÝRINGAR:**
- Merkir skolplögn
  - - - - - Dren- og regnvatnslögn (götuð)
  - · - · - · - Regnvatnslögn
- |        |  |    |                              |
|--------|--|----|------------------------------|
| PVC    | Pípur úr Polyvinylclorid   | NF | Niðurfall                    |
| PP     | Pípur úr Polypropylen  | GN | Gölfniðurfall með lyktarlöku |
| PP-SN8 | Pípur úr sérstyrktu Polypropylen (með hringstífleika 8 kN/m <sup>2</sup> ) | BN | Þakniðurfall                 |
| PEH    | Pípur úr Polyethylen   | SN | Svalaniðurfall               |
| JS     | Pípur úr jarnsteypu  | BH | Bakrás hitaveitu             |
| HL     | Handlaug   | BR | Brunnur                      |
| VS     | Vatnssalerni   | F  | Fallstammi                   |
| SB     | Steypið er einnig neiðarniðurfall fyrir það rými.                          | L  | Loftræstistammi              |
| EV     | Eldhúsvaskur   | SF | Sandfang                     |
| SV     | Skolvaskur   | HK | Hitakútur                    |
| RV     | Ræstivaskur  |    |                              |
| UP     | Uppþvottavél   |    |                              |
| BV     | Þvottavél  |    |                              |
| ST     | Hreinsistútur  |    |                              |
- LU = Lögn upp  
LN = Lögn niður

**AÐRAR SKÝRINGAR:**

Efni í frárennislögn innanhúss skal vera PP eða jarnsteypa.

Allt efni og frágangur skal vera í samræmi við ákvæði ÍST-68:2003 og gildandi reglugerðir.

Bil milli festinga á láréttum plastpípum sé mest 10xd og 15xd fyrir útoftunarpípur þar sem d er ytra þvermál pípu leiðslur frá HL að NF skulu vera d=40 leiðslur frá SV og EV að grunnlögn skulu vera d=50

Efni í grunnlögn skal vera PVC nema annað sé tekið fram.

Undir grunnlögn kemur 15cm jöfnunarlög úr sandi sem þjappist vandlega. Hæð jöfnunarlagsins skal hæfa belg röranna og taka skal úr fyrir múffu eftir þjöppun þess. Fylla skal að pípum með 20 cm sandlagi.

Allar grunnlagirnir skulu vera d=100 nema annað sé tekið fram.

Núverandi frárennsli 1. hæðar - Óbreytt  
Mkv. 1:50

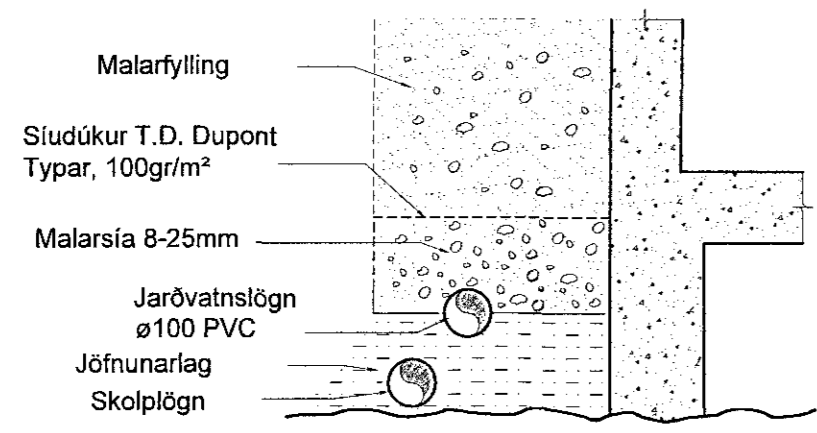

Frágangur jarðvatnslagna úr PVC 1:20

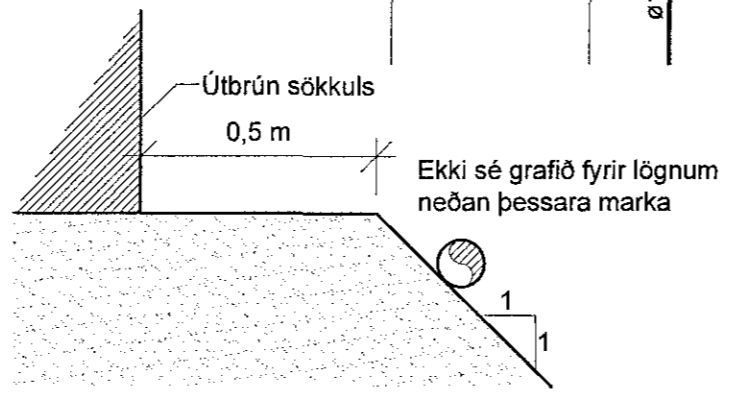

Legu lagna við hús 1:20

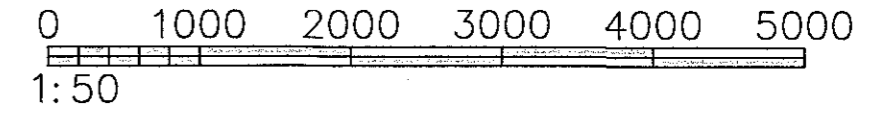

**VERKHOF EHF**

Fellsmúli 26 • 108 Reykjavík • Sími: 517 9050 • Netfang: verkhof@verkhof.is

Heiti verks: <b>Garðavegur 13</b> Hafnarfirði	Höfundur: Svavar M. Sigurjónsson 19067-3419 Björgvin Ó. Sigurjónsson 110491-9273	Dags: 30.01.2017
Heiti teikningar: <b>Lagnir</b> Frárennsli 1. hæð Grunnmynd	Samþykkt: <i>Svavar M. Sigurjónsson</i>	Geymslunúmer: 301
Handað: SMS	Teiknað: SMS	Verknúmer: 16-91
Málið:	Málið:	Mislað: 1:50/20
Yfirráð: BÓS	Samþykkt: <i>Olga G. Sigfúsdóttir</i>	Teikn.númer: 301
		Útgáfa:

P:\Verk\2016\16-91 Garðavegur\1303 Teikningar\1-teikn\301 Garðavegur 13.dwg