

1611354

1.2.2017

Samþykkt þann
06 FEB 2017
Byggingarfulltrúinn í Hafnarfirði
F.h. Sigurður Steinar Jónsson

Dags:	Nr.	Breytingar:	Samþ.

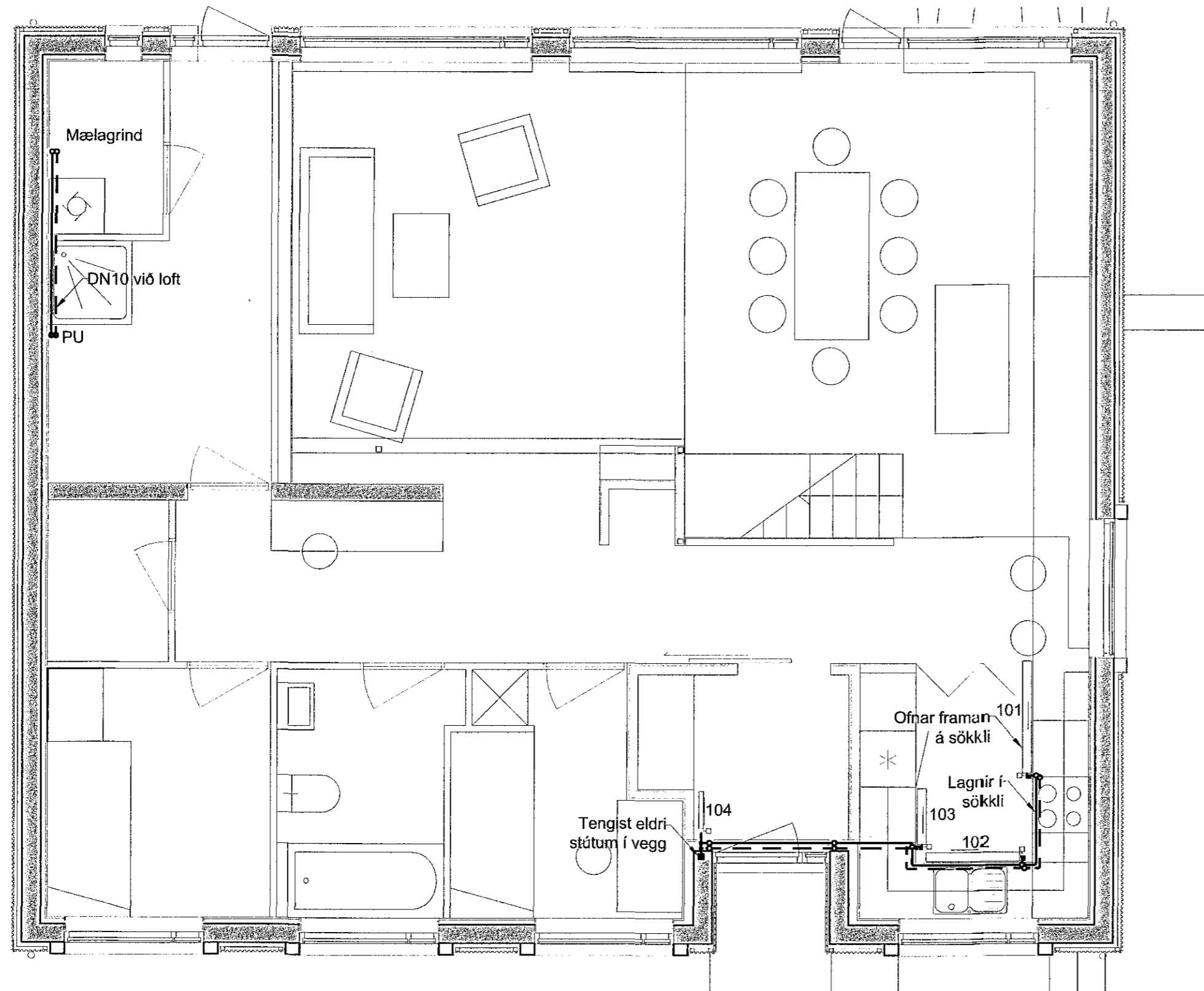

Grunnmynd hitalagna 1. hæð
Mkv. 1:50

SKÝRINGAR HITAKERFIS:

- Framrás
- - - - - Bakrás

Öll ofntengi skulu vera 10mm.
Loftskrúfur komi á alla ofna.
Á hvern ofn komi auk ofnloka stillitæ þeim megin sem ofnloki er ekki.
Ofnar séu í samræmi við ÍST EN 442

Hitaleiðslur eru úr miðlungsþykku svörtu stáli samkv. DIN 2440 með skrúfuð tengistykki sem samsvara rörum að gerð.

Bil milli festinga láréttra leiðsna skal vera samkv. forskrift framleiðanda röranna, en þó mest 1,2 - 1,5m millibili.
Sjá töflu framleiðanda.

Lagnir í léttum veggjum skal einangra með 4mm ádragseinangrun.
Aðrar einangraðar leiðslur skal einangra með glerullarhólkum. Þykkt einangrunar skal vera sem hér segir:

Stærð röra	Þykkt einangrunar
10 - 20mm (3/8" - 3/4")	20mm
25 - 40mm (1" - 1 1/2")	30mm
50 - 100mm (2" - 4")	40mm

Sýnilega lagnir næst ofnum skulu vera óeinangraðar.
Lagnir skal vefja með plasti utan um einangrun.

Kerfið skal þola 400 kPa vinnubrýsting og prófast með 600 kPa áður en leiðslur eru huldar.

Allt efni og frágangur kerfisins sé í samræmi við ákvæði ÍST-67:2003 og gildandi reglugerðir.

Öll ónefnd mál eru í mm allt efni skal hafa lagnaefnisvottun .

OFNASKRÁ

Garðavegur 13, 1. HÆÐ

OFN NR.	AFL W.	HERBERGI	HÆÐ m.	LENG D m.	Gerð	Tenging
201	210	Eldhús	70	1200	VK+V	C-D
202	175	Eldhús	70	1000	VK+V	A-B
203	105	Eldhús	70	600	VK+V	A-B
204	413	Anddyri	600	400	21	A-B
Samt.	903					

VERKHOF EHF

Fellsmúli 26 • 108 Reykjavík • Sími: 517 9050 • Netfang: verkhof@verkhof.is

Heiti verks: Garðavegur 13 Hafnarfirði	Hönnuðir: Svavar M. Sigurjónsson 180697-3419 Björgvin Ó. Sigurjónsson 110461-0279	Dags: 30.01.2017
Heiti teikningar: Lagnir Hitlagnir 1. hæð Grunnmynd	Samþykkt: <i>[Signature]</i>	Verknúmer: 511
Hamnað: JHS	Teiknað: JHS	Mælt: 1:50
Mælt:	Yfirfarið: SMS	Samþykkt:
		Tekn.nr.: 511
		Utgáfa:

