

Samþykkt þann
06 FEB 2017
Byggingarfulltrúinn í Hafnarfirði
F.h. Sigurður Steinar Jónsson

LÓÐRÉTT SNIÐ VIÐ ÞAK
M.KV. 1 : 5

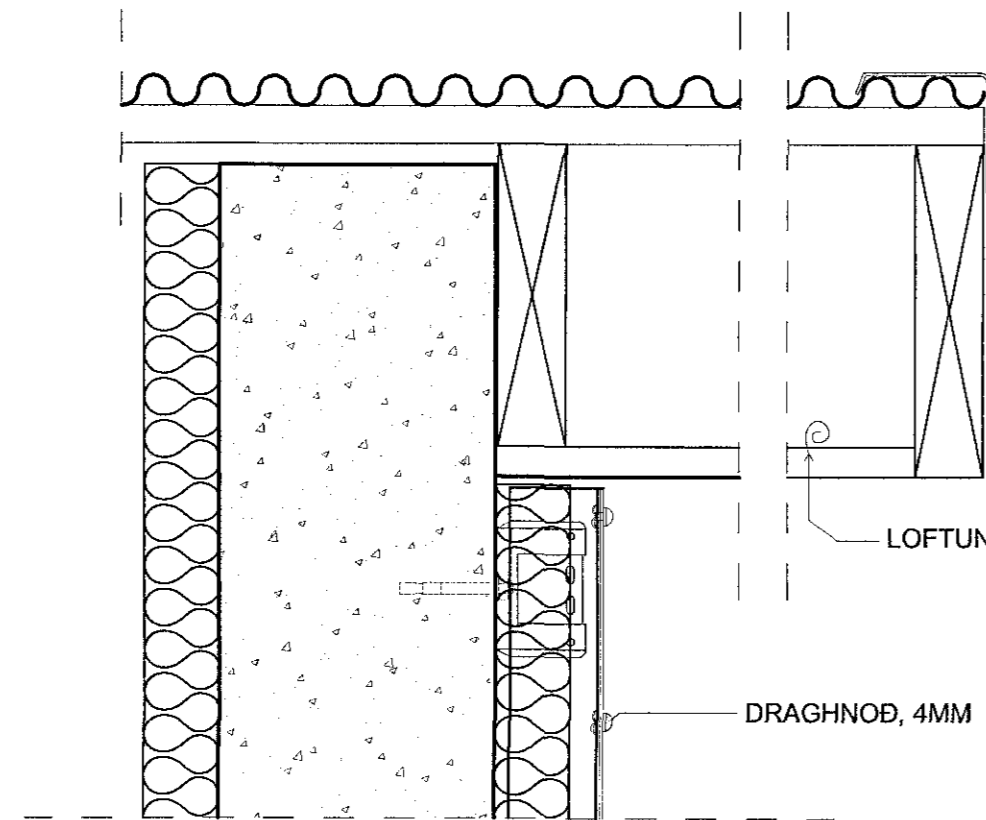

LÓÐRÉTT SNIÐ YFIR GLUGGA
(Á EINNIG VIÐ TIL HLIÐA)
M.KV. 1 : 5

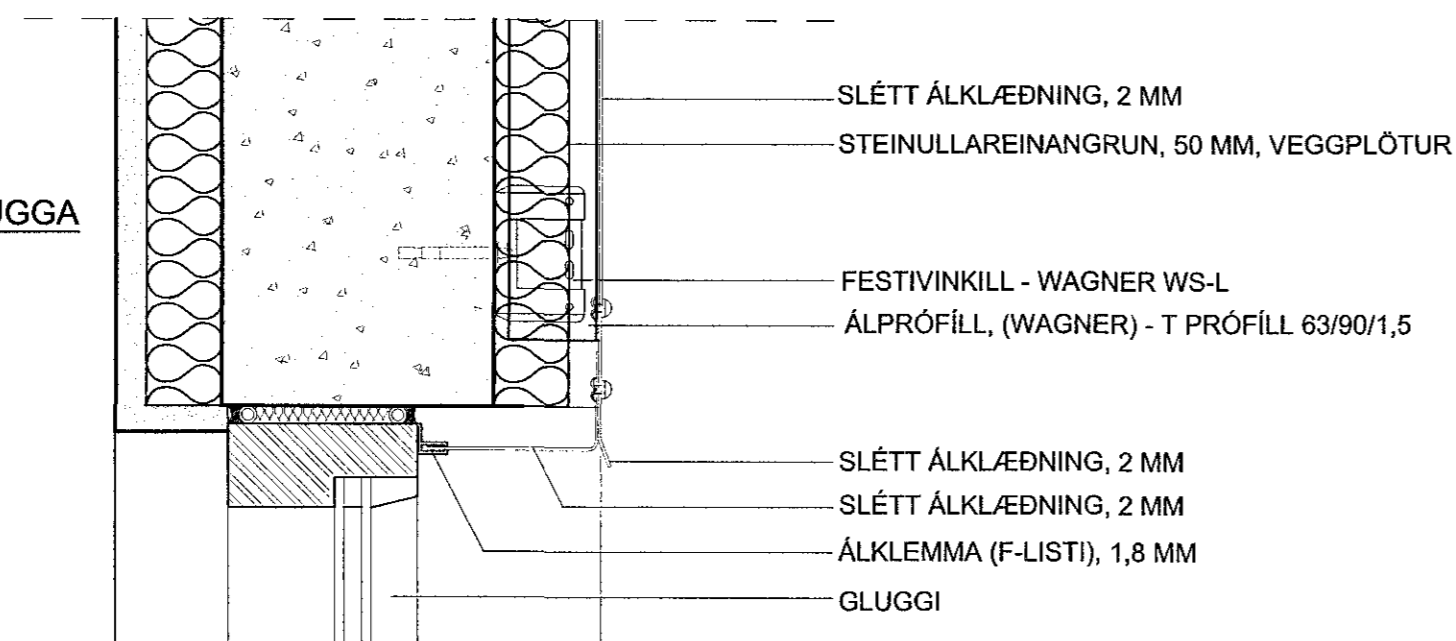

LÓÐRÉTT SNIÐ UNDIR
GLUGGA
M.KV. 1 : 5

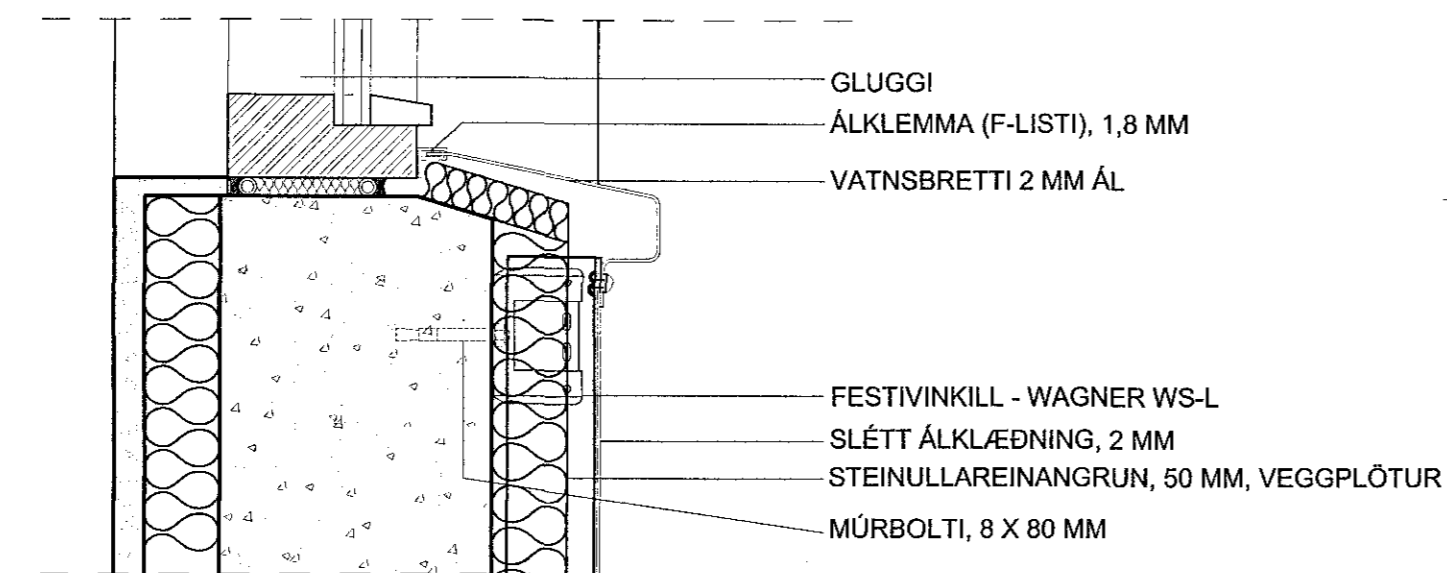

LÓÐRÉTT SNIÐ VIÐ JÖRD
M.KV. 1 : 5

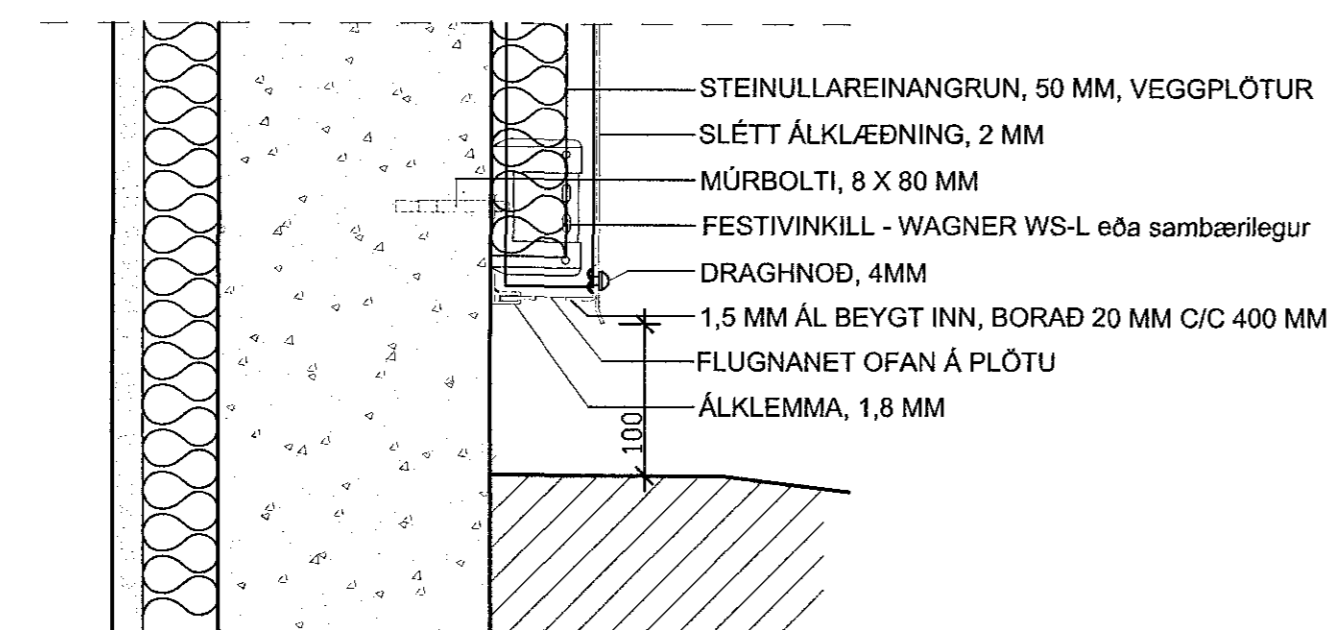

FESTIVINKILL - WAGNER WS-L

STEINULLAREINANGRUN, 50 MM, VEGGPLÖTUR

ÁLPRÓFÍLL, (WAGNER) - L PRÓFÍLL 63/45/1,5

SLÉTT ÁLKLÆÐNING, 2 MM

DRAGHNOÐ, 4MM

LÁRÉTT SNIÐ VIÐ ÚTHORN 1
M.KV. 1 : 5

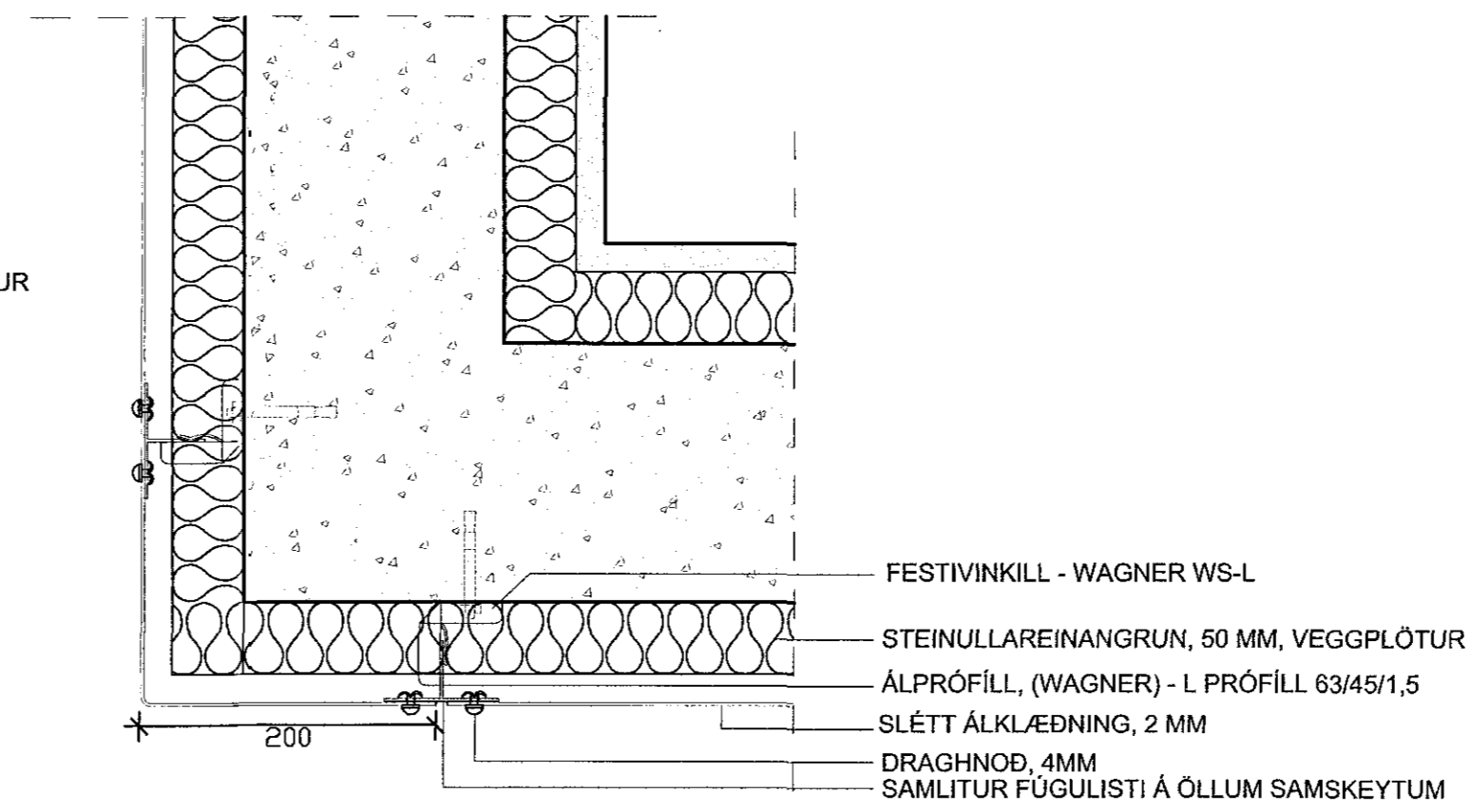

LÁRÉTT SNIÐ VIÐ ÚTHORN 2
M.KV. 1 : 5

Byggingarlýsing

Krókakraun 2 er tveggja hæða steinsteypt hús. Útveggir hússins eru steinsteyptir og múrhúðaðir. Gluggar eru trégluggar, málaðir með þekjandi viðarvörn. Hurðir eru tréhurðir. Á þaki er hefðbundið málað bárujárn á borðklæðningu og pappa. Þak er uppstólað á steinsteyptri plötu.

Breytingar

Sótt er um leyfi til að klæða austurhlíð og hluta suðurhlíðar hússins hússins með 2 mm þykkri slétri áklæðningu á undirkerfi úr áli. Leiðarar eru festir í steinsteypta veggj með vinklum, sem boltaðir eru á veggj. Undir klæðningu á milli leiðara eru sett 50 mm harðpressuð steinullareinangrun. Veggjklæðningin er loftræst.

Byggt á uppdráttum Sigurðar Oddssonar frá 1966 og uppdráttum Sigurðar Þorvarðarsonar frá 1993.

endurskoðun: dags: teikn.: yfirf.:

A:

B:

verk: **Krókakraun 2**
efni: **Séruppdráttir**

staðgreinir: 1400-01-52700020
landnúmer: 121536

mælikvarði: 1:5 Skráarheiti: 15-002
frumstærð blaðs: A2 verknr: 2. ágúst 2016
teiknað: AMR dagsetn. útgáfu: 2. ágúst 2016
yfirfarið: RK endurskoðað:

Stólumála 1 108 Reykjavík S: 5176300 kt.530106-1360

Reynir Kristjánsson
Byggingafræðingur
kt. 100361-4779



VERKSÝN

Séruppdráttur 1 af 1

D-101

Teikning þessi er útgáfa af undirrituðum fyrir hönd eiganda höfundarréttar. Verksýn ehf. Teikningu þessa má ekki afrita með neinum hætti án skriflegs leyfis höfundar.