

Samþykkt þann
09. mars 2018
Byggingufulltráinn í Hafnarfirði

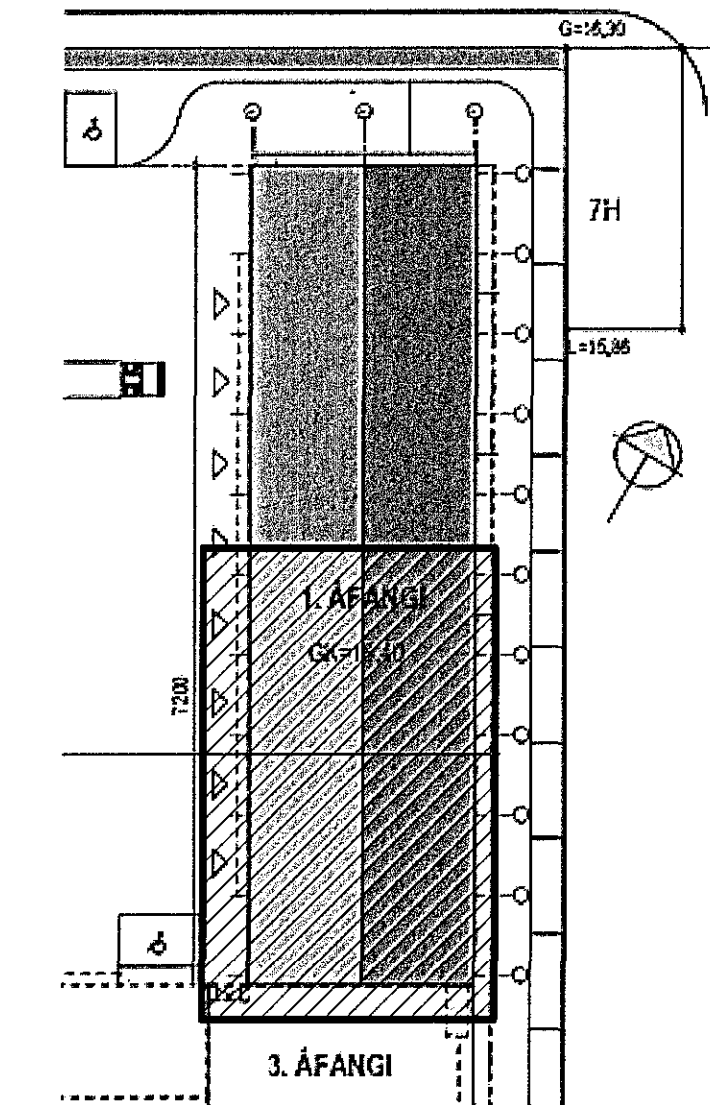
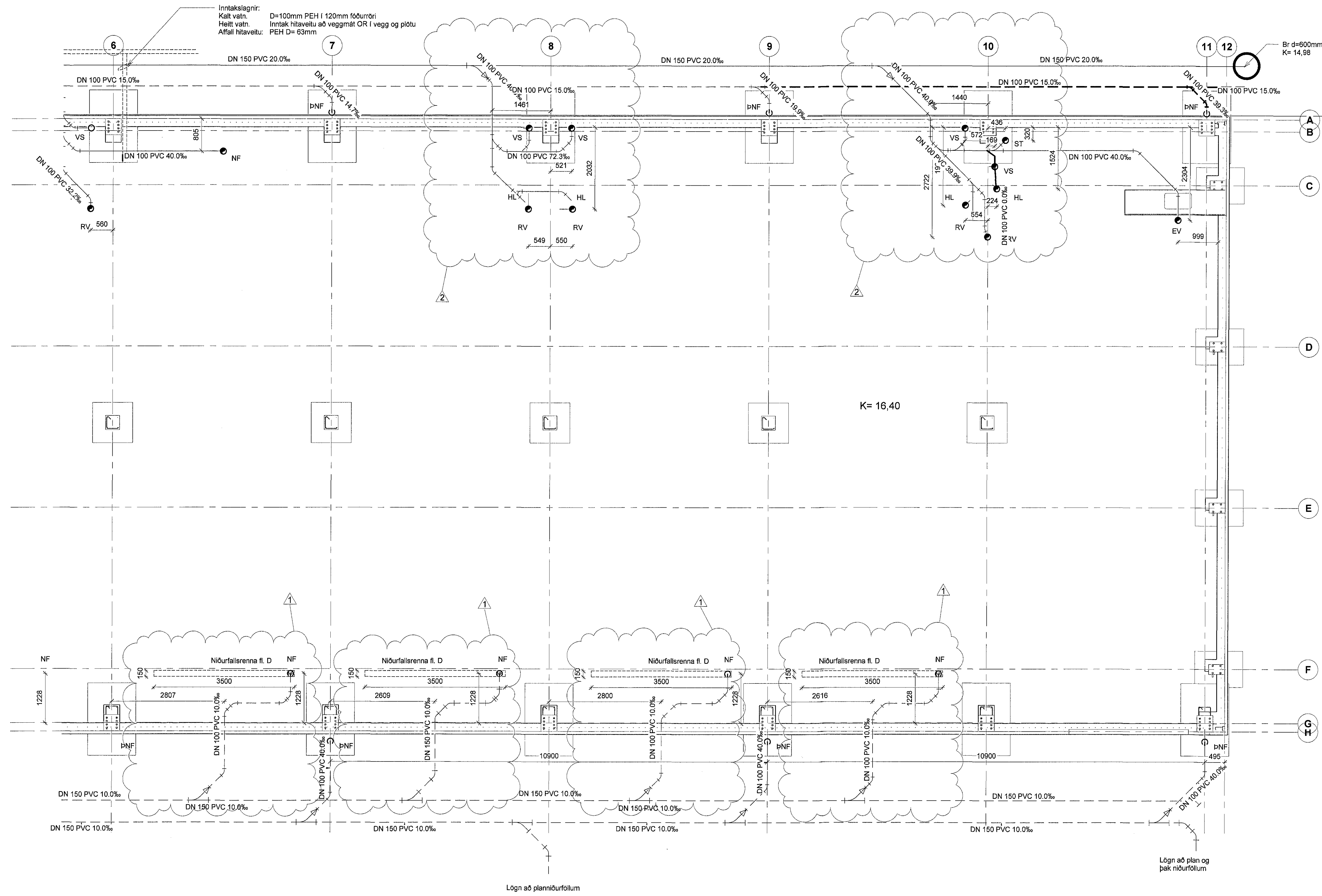

LYKILMYND

SKÝRINGAR:
Allar lagnir undir loft skal hengt með viðurkenndum upphengjum.
Allt efni og frágangur skal vera í samræmi við heitassareglugerð og IST 66.
Hallir á lögnum er í prómill.

- Merkingar**
- HL = Handlaug
 - VS = Vatnsalerni
 - ST = Sturta
 - PV = Þvottavél
 - RV = Ræstivasskur
 - GN = Gólmíðurfall
 - GNF = Gegnumstremmiðurfall
 - BK = Baðkar
 - ST1 = Stami nr 1
 - PNF = Þakniðurfall
 - HR = Hrensliok
 - UL = Undir loft
 - PN = Pípa niður
 - PU = Pípa upp

2	14.02.2018	Lagna leiðum breytt		
1	14.02.2018	Legu tegna breytt og niðurfallsrenna lengd		
Útg.	Dags.	Skýring	Br. af.	
Al-Hönnun ehf.				
Lögmyndastrá 37 - 300 - Akranes GSM: 862-9933 - FI: 431-3445 Kf: 650700-2440 _pandjurs@stmet.is - www.alhonnun.is Verkefni:				
ÍÐNAÐARHÚS				
Heimilisfang: ÁLHELLA 7				
Verkefni: LAGNIR				
Landnúmer:	196726	Staðgreinir:	0000-01-4773802	
FRÁRENNISLAGNIR Blaðstærð: A1				
GRUNNMYND JARÐVEGSLAGNA				
SÚÐURHLUTI				
Samþykkt: <i>Remoldy Sig.</i> Kt: 090157-2495				
Hannað af:	RpS	Málshluti:	01	
Teiknað af:	RpS	Mælikvarði:	1:50	
Yfirfarid af:		Dagsetning:	04.04.2017	
16-152	-	-	A	F2
Verknúmer	Svæði	Áfangi	Ábyrgð	Númer
				2

1 0- FRÁRENNSLI Í SÖKKUL - SÚÐURHLUTI
1:50

Frásíð: 20.2.2018 11:33:17

Stj.: D:\Vinnu gagn\Gagn 2016\16-152_Áhella 7_áfangi 1\Verkefni\upprættir\Lagna\honnun\Áhella 7_lagnir.rvt