

Samþykkt þann
09. mars 2018
Byggingafulltréinn í Hafnarfirði

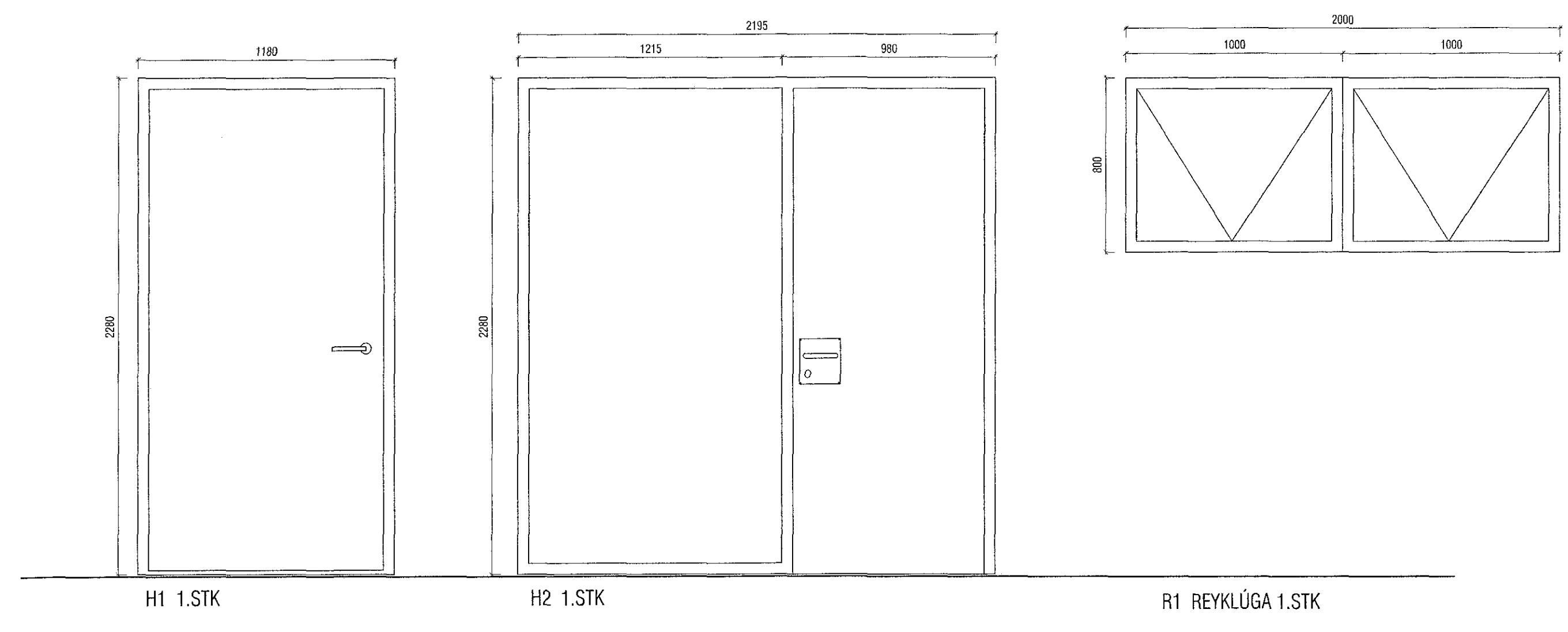
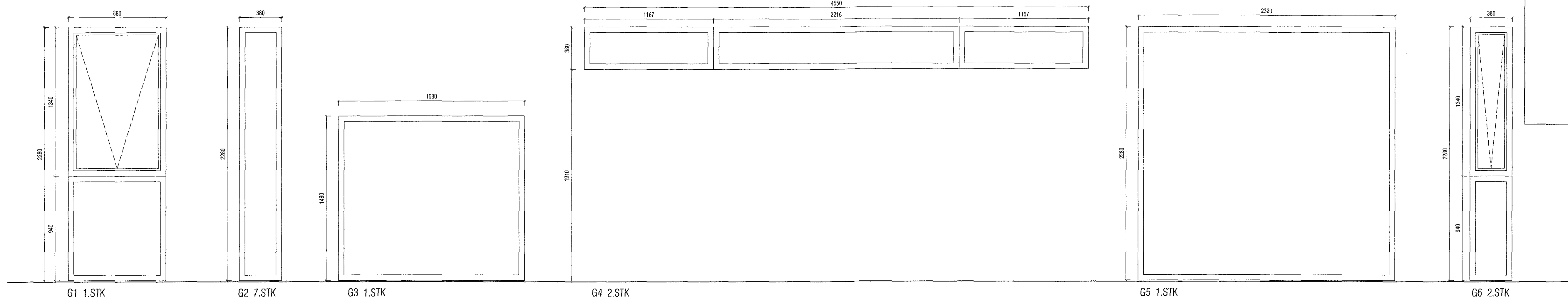

ATH

ALLAR MÁLSETNINGAR GLUGGA OG HURÐA ERU 20 MM MINNI EN GATMÁL

Burðargeta glugga skal vera í samræmi við 128 gr. byggingarreglugerðar, það er að segja hámarks svignun sé minni en L/300 þó aldrei meiri en 8 mm. Mesti vindþrýstingur á glugga er $qv^*1,0$ og mesta sog á glugga er $qv^*1,1$. Grunnþildi vindálags qv er uppgæfið á teikningu B-01.

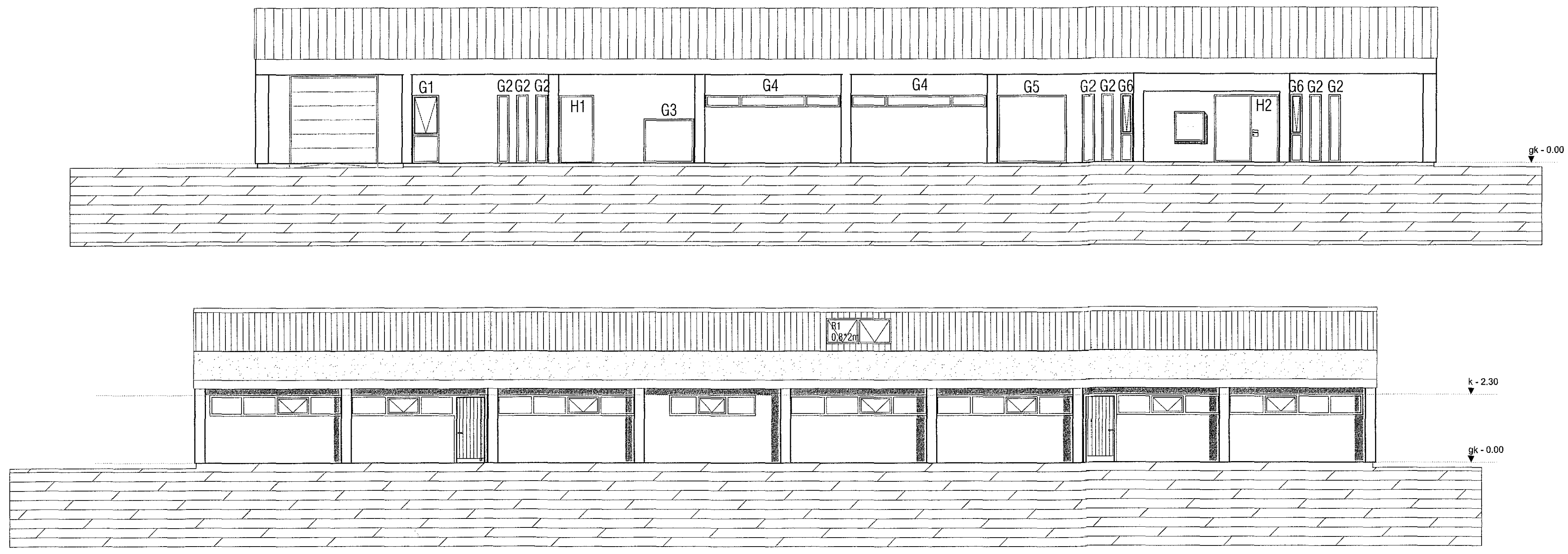

Breyting 20.02.2018
Hurð H1 breytt. Gluggi settur inn á vestrhlíð.

VEKTOR - hönnun og ráðgjöf - Síðumúla 3, 108 Rvk, s: 554 6650 / 897 5363		Sigurður Halsteinsson Byggingateknísktækniráðgjafi RÚ 000629-7149 email: sigurdu@vektor.is		DALSHRAUN 6, HAFNARFIRÐI SÉRTEIKNING GLUGGAR	
Tekni. nr. Samþykkt	Dátum 22.03.2017	Bygging 22.03.2017	Dags. 22.03.2017	Hönnuð SH	Teknuð MA
Skala 1:100/20		Blaðnúmer S-04		Tölu nr. S-04	