

ÞRIFA- OG LOFTRÆSIKERFI, 1. HÆÐ, GRUNNMYND. 1:50

Semþykkt þann
11 apríl 2017
Byggingarfulltrúinn í Hafnarfirði
F.h. Sigurður Steinar Jónsson

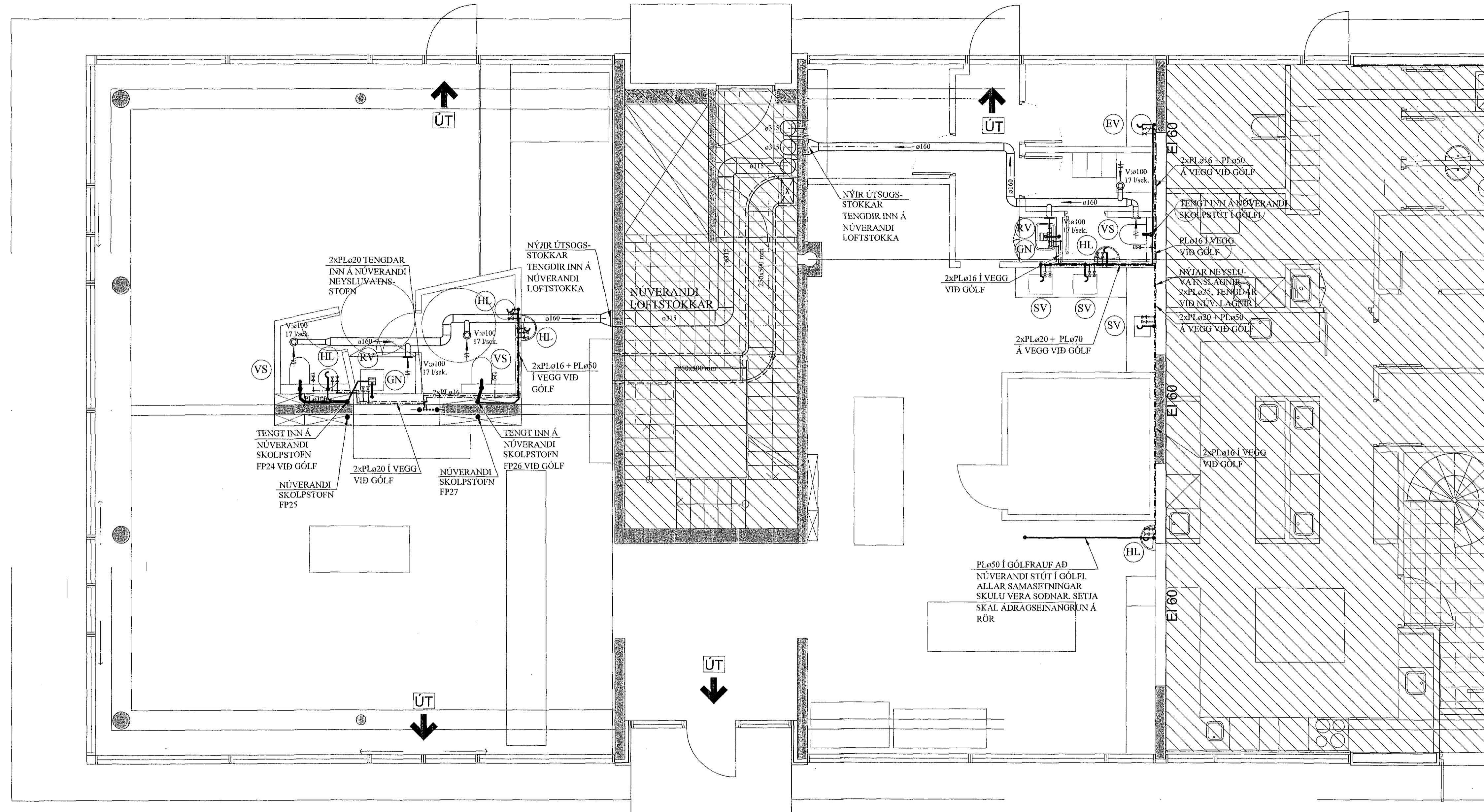

LOFTRÆSISTOKKAR:

LOFTRÆSIRÖR SKULU SMÍÐUÐ ÚR 0.6 mm ÞYKKUM SPIRALRÖRUM. STÆRDIR SK. GRUNNM. VEFJA SKAL 50 mm STEINULL UM ÚTSOGSSTOKKA OG KLEÐA ÞÁ AF.

ÚTSOGSVENTLAR SKULU VERA SAMBÆRILEGIR VID KSÓ FRÁ LAPINLEIMU. STÆRDIR SKV. GRUNNMYND.

SKÝRINGAR FYRIR NEYSLUVATNSLAGNIR:

RÖR Í NEYSLUVATNSLÖGN ERU ÚR PEX (KRÖSSBUNDIÐ HD POLYETHYLEN) Í SVEIGJANLEGU FÓÐURRÖRI NEMA ANNAD SÉ TEKID FRAM. VATNSRÖRIN SKULU ÞOLA 70°C SAMFELT VID 1 MPa VINNUÞRÝSTING. TENGISTYKKI SKULU VERA ÚR AFZINKUNARÞOLNU MESSING.

BIL MILLI FESTINGA SÉ SAMKVÆMT IST-67 OG FYRIRMÆLUM FRAMLEIDANDA RÖRANNA.

ALLAR LEIÐSLUR Í NEYSLUVATNSLÖGN ADRAR EN LEIÐSLUR Í FÓÐURRÖRUM SKULU EINANGRAST. MEÐ ÁDRAGSEINANGRUN.

KERFIÐ SKAL ÞOLA 0,6 MPa VINNUÞRÝSTING OG PRÓFAST MEÐ 1,0 MPa ÁÐUR EN LEIÐSLUR ERU HULDAR.

ALLT EFNI OG FRÁGANGUR KERFISINS SÉ Í SAMRÆMI VID ÁKVÆÐI IST-67 OG GILDANDI REGLUGERDIR.

ÓNEFNDAR TENGILEIÐSLUR AD TÆKJUM ERU 16x2,2 ÁLPEX.

BREYTINGAR

TILVÍSANIR:

SKÝRINGAR..... SJÁ TEIKN. NR. 2-01

Elín G. Gunnlaugsdóttir
Kt. 011264-3449 - arkitekt 6+
Elín Gunnlaugsdóttir

Reikn.	JKR	Mars '17	Útgáfa	29.03.2017
Teikn.	JKR	Mars '17	Kvarð:	1:50, 1:10
Aln.				
Samþ.				
NORÐURBAKKI 1, 1. hæð				Nr. 2-02
Verkhluði ÞRIFA- OG LOFTRÆSIKERFI, 1. HÆÐ, GRUNNMYND, SKÝRINGAR, SNID.		Jón Kári Jónsson Byggingarverkeiðingur V.K. ehf. Ásmúla 19 108 Reykjavík Sími: 537-0002, Fax: 772-3154 Netfang: jk@vkk.is		

PRODUCED BY AN AUTODESK EDUCATIONAL PRODUCT

PRODUCED BY AN AUTODESK EDUCATIONAL PRODUCT