Samþykkt þann
15 MAY 2017
Byggingarfulltrúinn í Hafnarfirði
F.h. Sigurður Steinar Jónsson

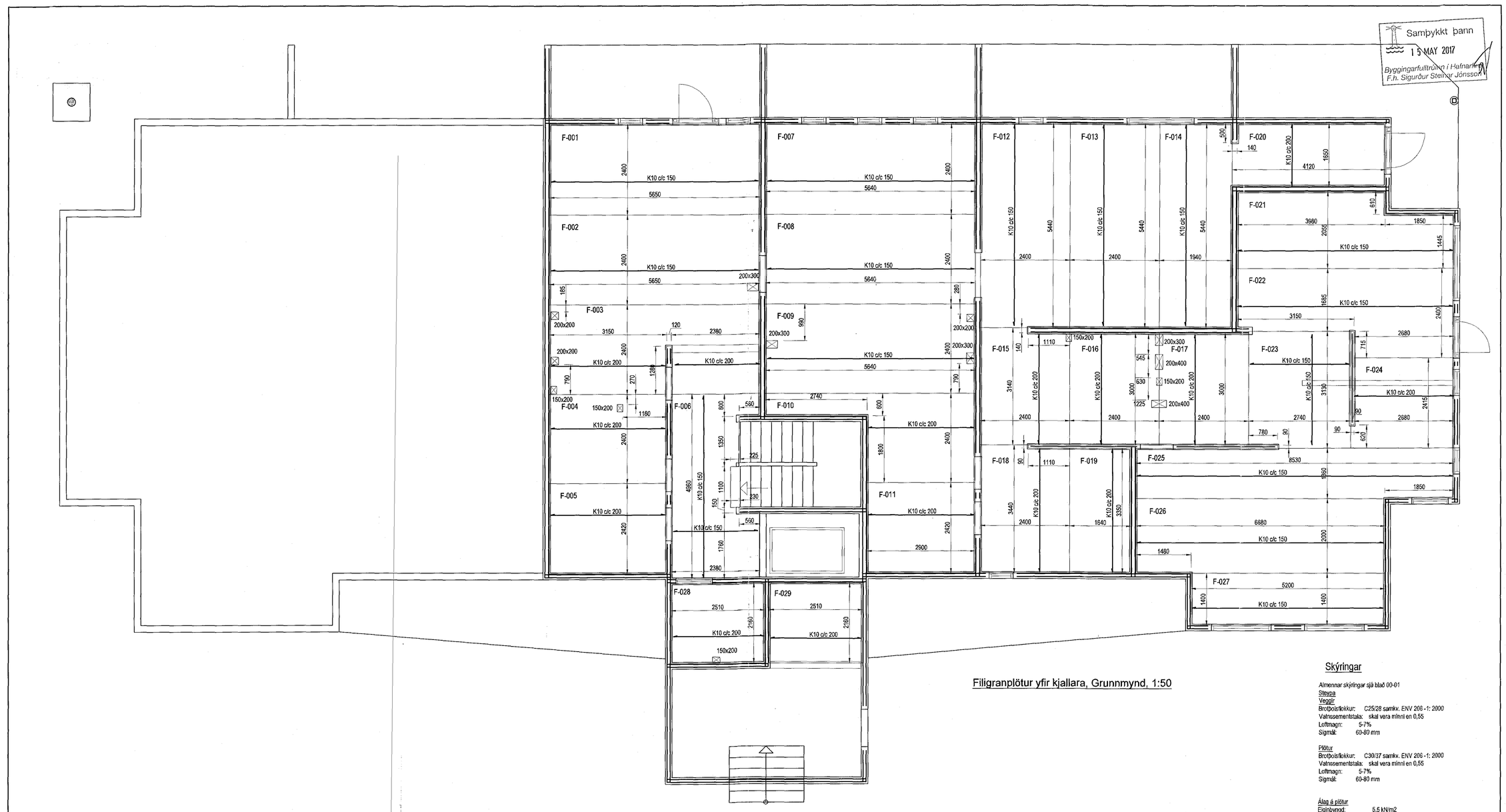

Filigranplötur yfir kjallara, Grunnmynd, 1:50

Skýringar

Almennar skýringar sjá blað 00-01

Steypa

Veggir

Brotþolsflokkur: C25/28 samkv. ENV 206 - 1: 2000
Vatnssementstala: skal vera minni en 0,55
Loftmagn: 5-7%
Sigmál: 60-80 mm

Plötur

Brotþolsflokkur: C30/37 samkv. ENV 206 - 1: 2000
Vatnssementstala: skal vera minni en 0,55
Loftmagn: 5-7%
Sigmál: 60-80 mm

Álag á plötur

Eiginþyngd:	5,5 kN/m2
Léttir milliveggir:	1,0 kN/m2
Notaálag á plötur:	2,0 kN/m2
Notaálag á stiga:	4,0 kN/m2
Notaálag á svalir:	4,0 kN/m2

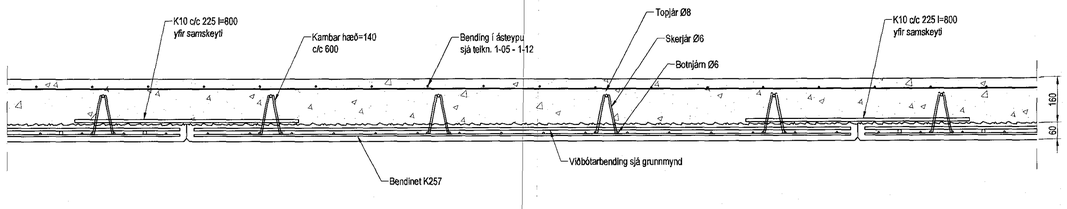

Filigranplötur, Snið 1:10

☒ Táknar gat í plötu

Grunnbending í Filigranplötum er bendinet K-189
Járn sýnd á grunnmynd er viðbótarbending

Útgáfa	Breyting	Dagsetning	Hannað

Sveinbjörn Hinriksson
Byggingatæknifræðingur
Kt. 160851-2529
Strandgötu 11 Hafnarfirði
Sími: 555-4008, 861-0851
Netfang: svennihi@simnet.is

Staður: Einivellir 1 Hafnarfirði

Skýring: Filigranplötur yfir kjallara

Hannað / Teiknað	Kvarði	Dagsetning	Verknr.	Teikn.nr.
	1:50 1:10	6.9.17	12-16	1-07