

Sampykkt þann
15 MAJ 2017
Byggingarfulltrúi: Hafnarfirði
F.h. Sigurður Steinn Jónsson



Filigranplötur yfir 2. hæð, Grunnmynd, 1:50

Skýringar

Almennar skýringar sjá blað 00-01
Steypti
Veggir
Brúþoleflekukur: C25/28 samkv. ENV 206-1:2000
Vatnsementstala: skal vera minni en 0,55
Loftmagn: 5-7%
Stigmál: 60-80 mm

Plötur
Brúþoleflekukur: C30/37 samkv. ENV 206-1:2000
Vatnsementstala: skal vera minni en 0,55
Loftmagn: 5-7%
Stigmál: 60-80 mm

Álag á plötur
Eiginþyngd: 5,5 kN/m²
Léttir milliveggir: 1,0 kN/m²
Notaðlag á plötur: 2,0 kN/m²
Notaðlag á stiga: 4,0 kN/m²
Notaðlag á svalir: 4,0 kN/m²

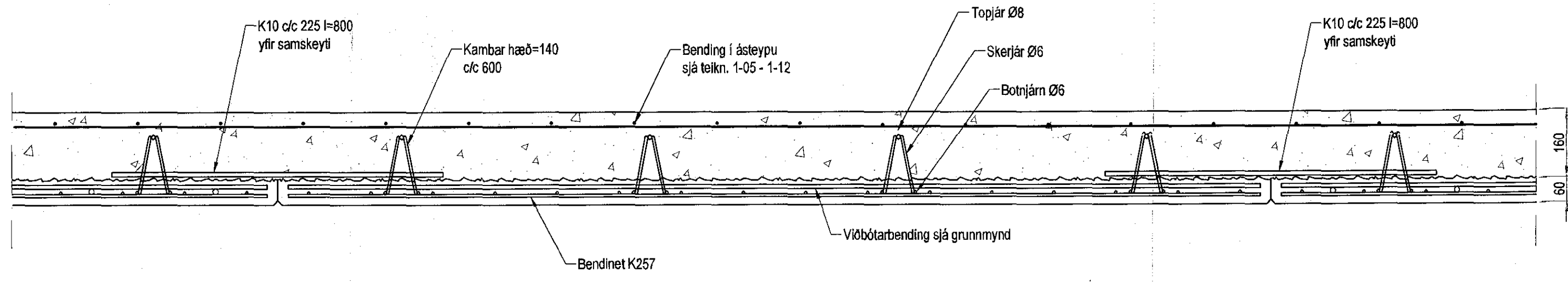

Filigranplötur, Sníð 1:10

☒ Tæknar gat í plötu

Bendinet K-189 Járn sýnd á grunnmynd er vöðubærbending

Útgáfa	Breyting	Dagsetning	Hannað
Sveinbjörn Hinriksson Byggingatæknifráeðingur Kt. 160861-2529 Strandgata 11 Hafnarfærli Sími: 555-4008, 861-9351 Netfang: svenni@sinnet.is		Staður Einivellir 1 Hafnarfirdi Skýring Filigranplötur yfir 2. hæð	
Hannað / Teiknað	Kvarði	Dagsetning	Verknr.
	1:50 1:10	6. 9. 17	12-16
			Teikn. nr. 1-09

Sampykktur