

Filigranplötur yfir 3. hæð, Grunnmynd, 1:50

Skýringar

- Almennar skýringar sjá blað 00-01
- Steypa**
Vegir
Brotþolsflokkur: C25/28 samkv. ENV 206-1:2000
Vatnssamsetning: skal vera minni en 0,55
Loftmagn: 5-7%
Stigmál: 60-80 mm
- Plötur**
Brotþolsflokkur: C30/37 samkv. ENV 206-1:2000
Vatnssamsetning: skal vera minni en 0,55
Loftmagn: 5-7%
Stigmál: 60-80 mm
- Alag á plötur**
Eiginþyngd: 5,5 kN/m²
Léttir málveggir: 1,0 kN/m²
Notaálag á plötur: 2,0 kN/m²
Notaálag á stíga: 4,0 kN/m²
Notaálag á svalir: 4,0 kN/m²

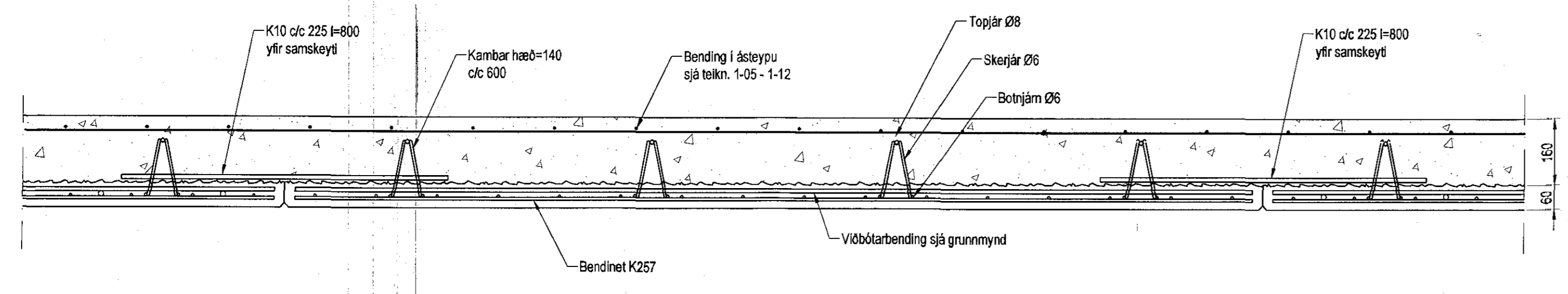

Filigranplötur, Sníð 1:10

☒ Táknað gat í plötu

Grunnbending í Filigranplötum er bendinet K-189 Jám sýnd á grunnmynd er viðbótarbending

Útgáfa	Breyting	Dagsetning	Hannað
Sveinbjörn Hinriksson Byggingatæknifræðingur Kl. 180861-2528 Strandgötu 11 Hafnarfirði Sími: 555-4008, 861-9861 Netfang: svennis@simnet.is		Staður Einivellir 1 Hafnarfirði	
		Skýring Filigranplötur yfir 3. hæð	
Hannað / Teiknað	Kvarði	Dagsetning	Verkfr.
	1:50 1:10	6. 9. 17	12-16
			Teikn.nr. 1-10

Samp. Steinar Jónsson