

Úr Gildi

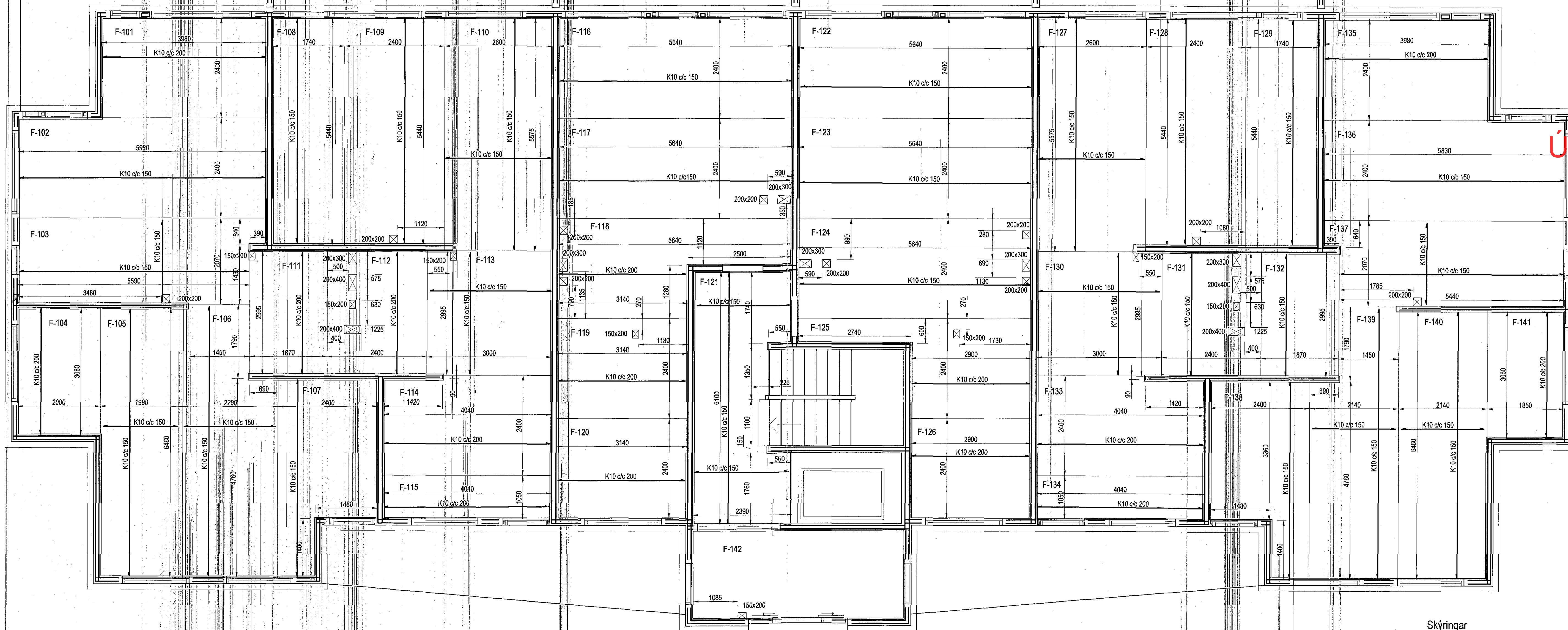

Filigranplötur yfir 1. hæð, Grunnmynd 1:50

Skýringar

Almennar skýringar sjá blað 00-01  
Stýja  
Byggingarfulltrúinn  
Brotþéttleikur: C25/28 samkv. ENV 206-1:2000  
Vatnsementtala: skal vera minni en 0,55  
Loftmagn: 5-7%  
Stigmál: 60-80 mm

Plötur  
Brotþéttleikur: C30/37 samkv. ENV 206-1:2000  
Vatnsementtala: skal vera minni en 0,55  
Loftmagn: 5-7%  
Stigmál: 60-80 mm

Álas á plötur  
Eiginmynd: 5,5 kN/m<sup>2</sup>  
Léttir milliveggir: 1,0 kN/m<sup>2</sup>  
Notaálag á plötur: 2,0 kN/m<sup>2</sup>  
Notaálag á stiga: 4,0 kN/m<sup>2</sup>  
Notaálag á svalir: 4,0 kN/m<sup>2</sup>

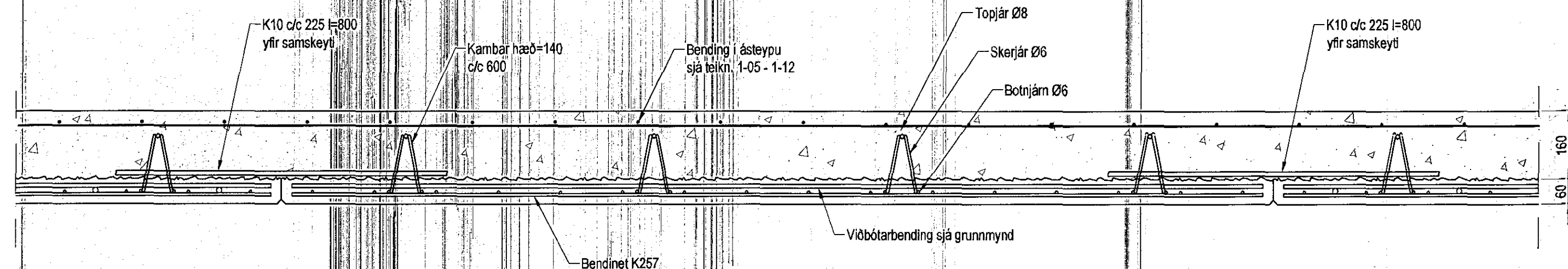

Filigranplötur, Sníð 1:10

☒ Táknað gat í plötu

Grunnbending í Filigranplötum er bendinnet K-189  
Járn sýnd á grunnmynd er viðbótarbending

Útgáfa	Breyting	Dagsetning	Hannað

Sveinbjörn Hinriksson Byggingateknifráðingur Kt. 160851-2529 Svandagur 11 Hafnarfirði Sími: 555-0008, 861-9951 Netfang: sveinbjorn@smnet.is		Staður Einivellir 1 Hafnarfirði
Hannað / Teknað		Skýring Filigranplötur yfir 1. hæð
Kvartl 1:50 1:10	Dagsetning 6. 9. 17	Verknr. 12-16
Teikn. nr. 1-08		

*Sveinbjörn Hinriksson*