

Samþykkt þann
26 MAY 2017
Byggingarfulltrúinn í Hafnarfirði
F.h. Sigurður Steinar Jónsson

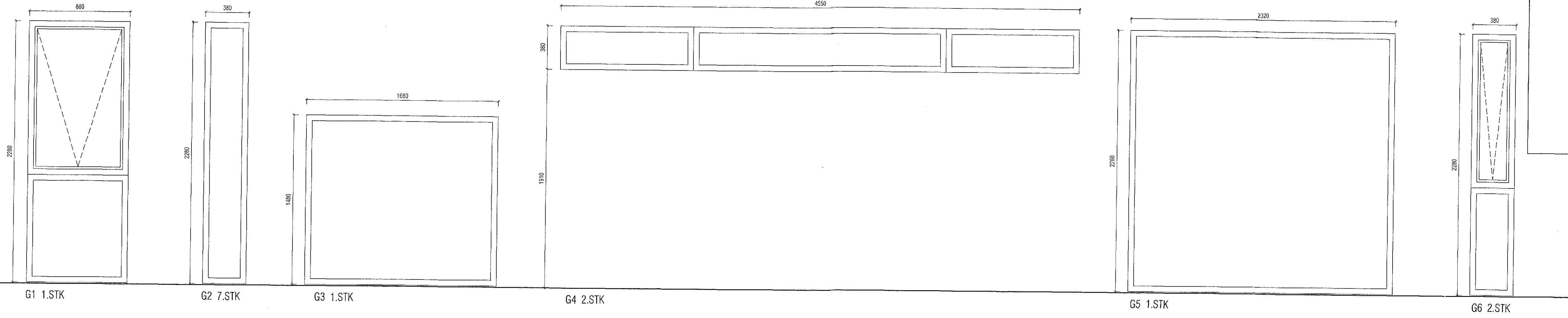

G1 1.STK G2 7.STK G3 1.STK G4 2.STK G5 1.STK G6 2.STK

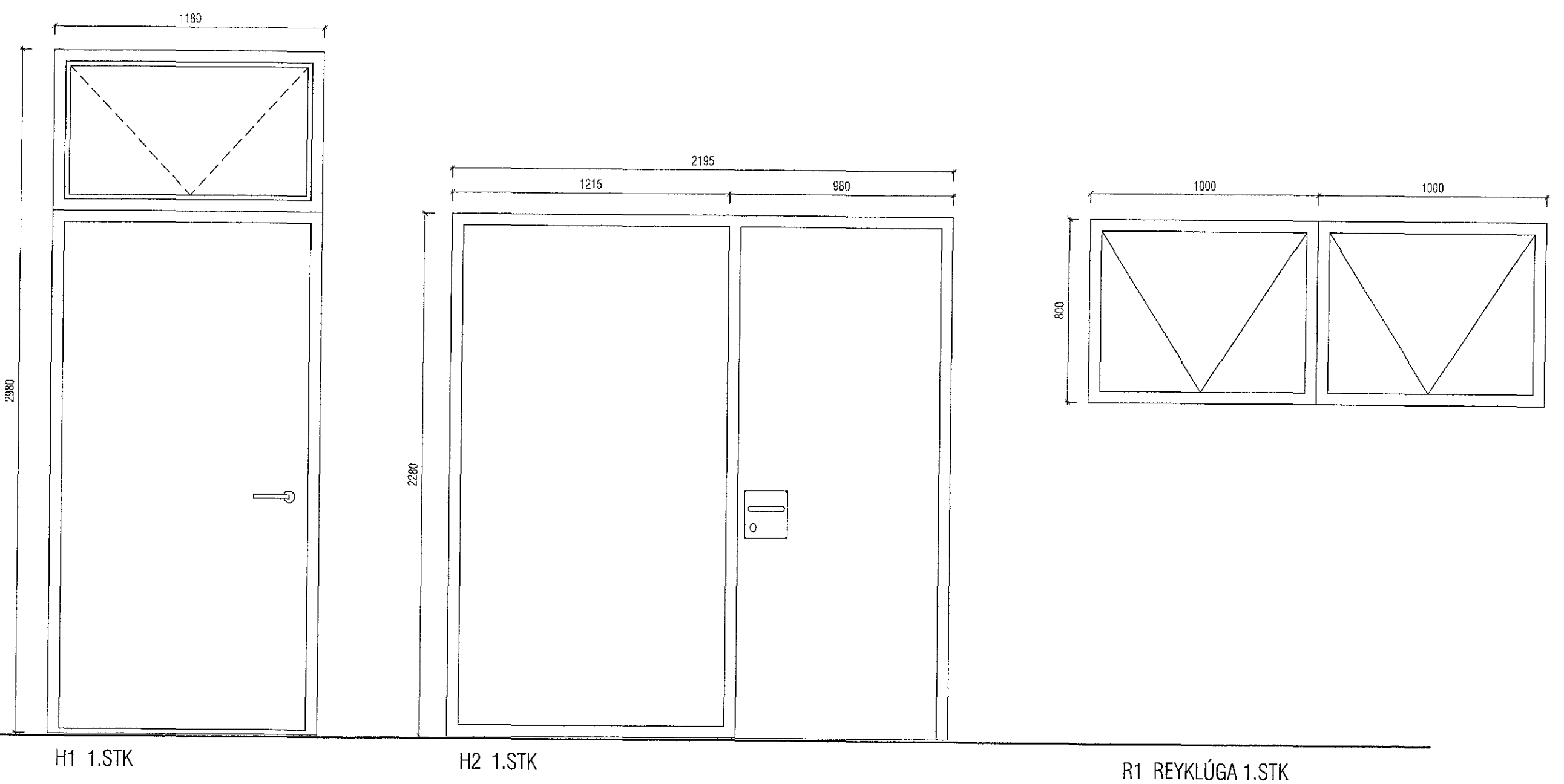

H1 1.STK H2 1.STK R1 REYKLÚGA 1.STK

ATH

ALLAR MÁLSETNINGAR GLUGGA OG HURDA ERU 20 MM MINNI EN GATMÁL

Burðargeta glugga skal vera í samræmi við 128 gr. byggingarreglugerðar, það er að segja hámarks svignun sé minni en L/300 þó aldrei meiri en 8 mm. Mesti vindbrýstingur á glugga er $qv^*1,0$ og mesta sog á glugga er $qv^*1,1$. Grunnildri vindálags qv er uppgæfið á teikningu B-01.



VEKTOR - hönnun og ráðgjöf - Stúrníla 3, 108 Rvk, s. 554-6550 / 897-5383		Sigurður Halsteinnsson Byggingarfulltrúgæfing Sími: 020858-7749 email: sigur@vektor.is	DALSHRAUN 6, HAFNARFIRÐI SÉRTEIKNING GLUGGAR
Tel. nr. / Sími / Fax nr.	Br. / Dags.	Formaður / Tekið	Tel. nr.
Samþykkt: <i>[Signature]</i>		SH / MA	22.03.2017 / 1:100/20 / S-04