

Norðurhlíð - yfirlit vegna sérteikninga
1:100

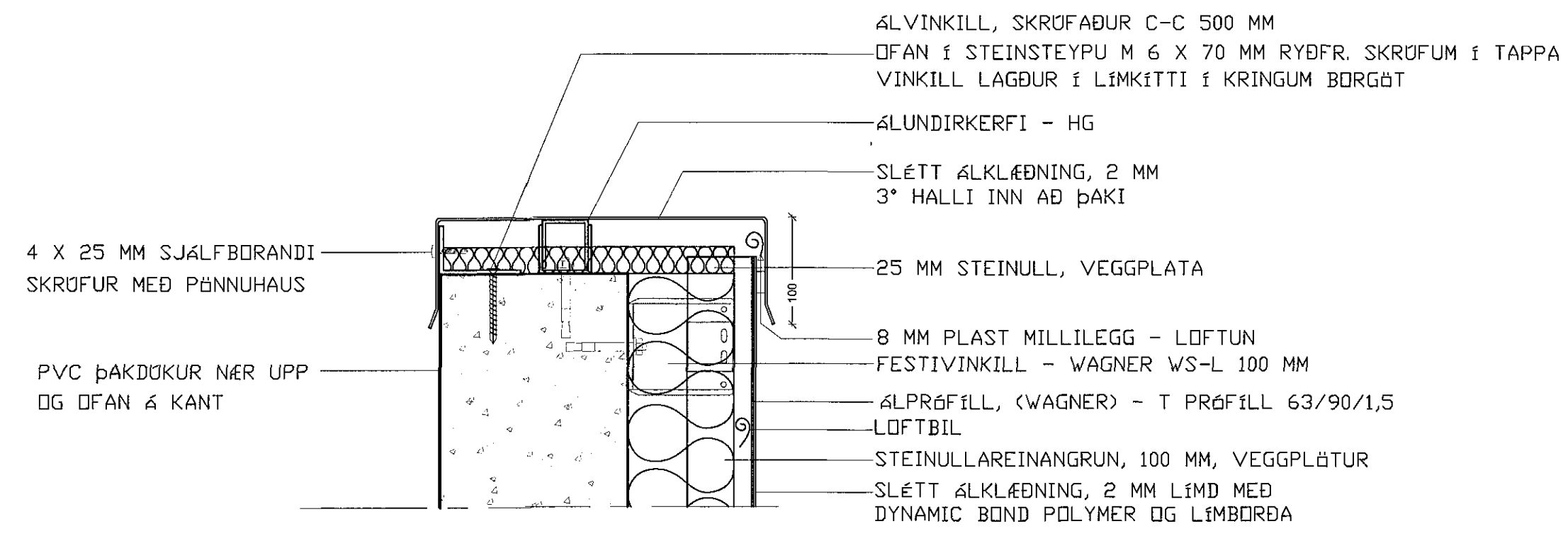

DEILI 1
LÖÐRÉTT SNID Í ÞAKKANT
M.K.V. 1 : 5

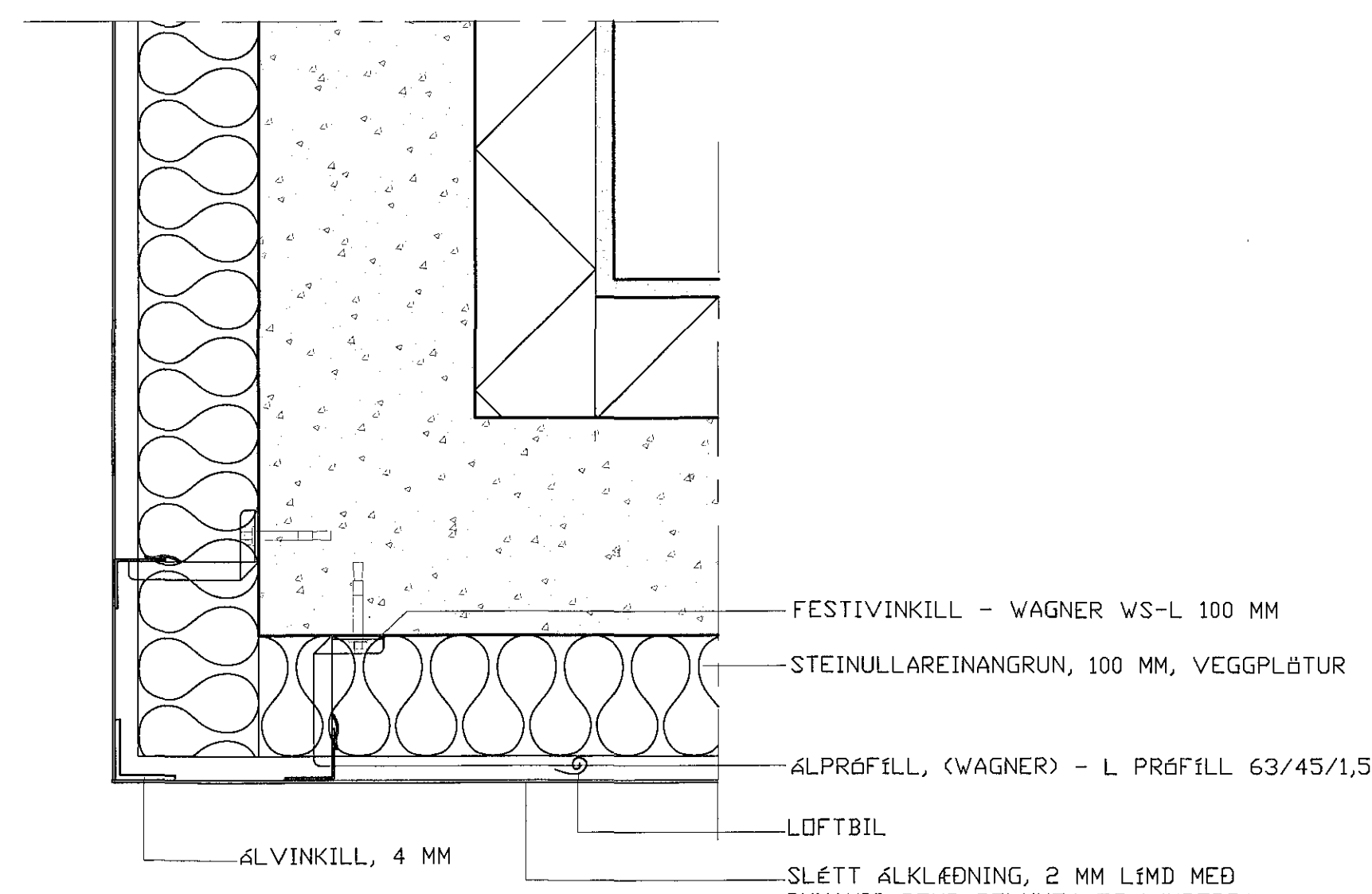

DEILI 5
LÁRÉTT SNID VID ÚTHORN
M.K.V. 1 : 5

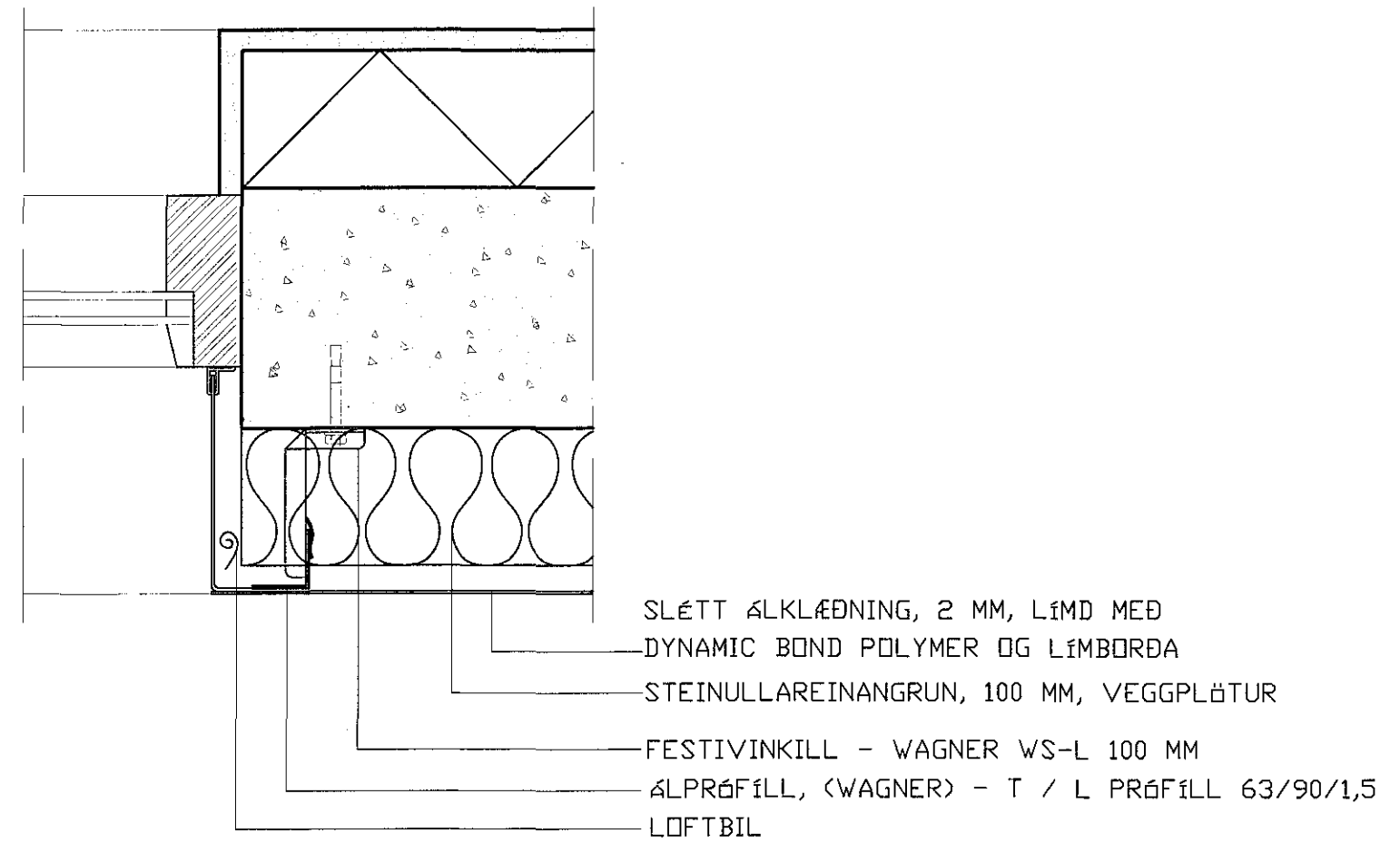

DEILI 6
LÁRÉTT SNID VID GLUGGA
M.K.V. 1 : 5

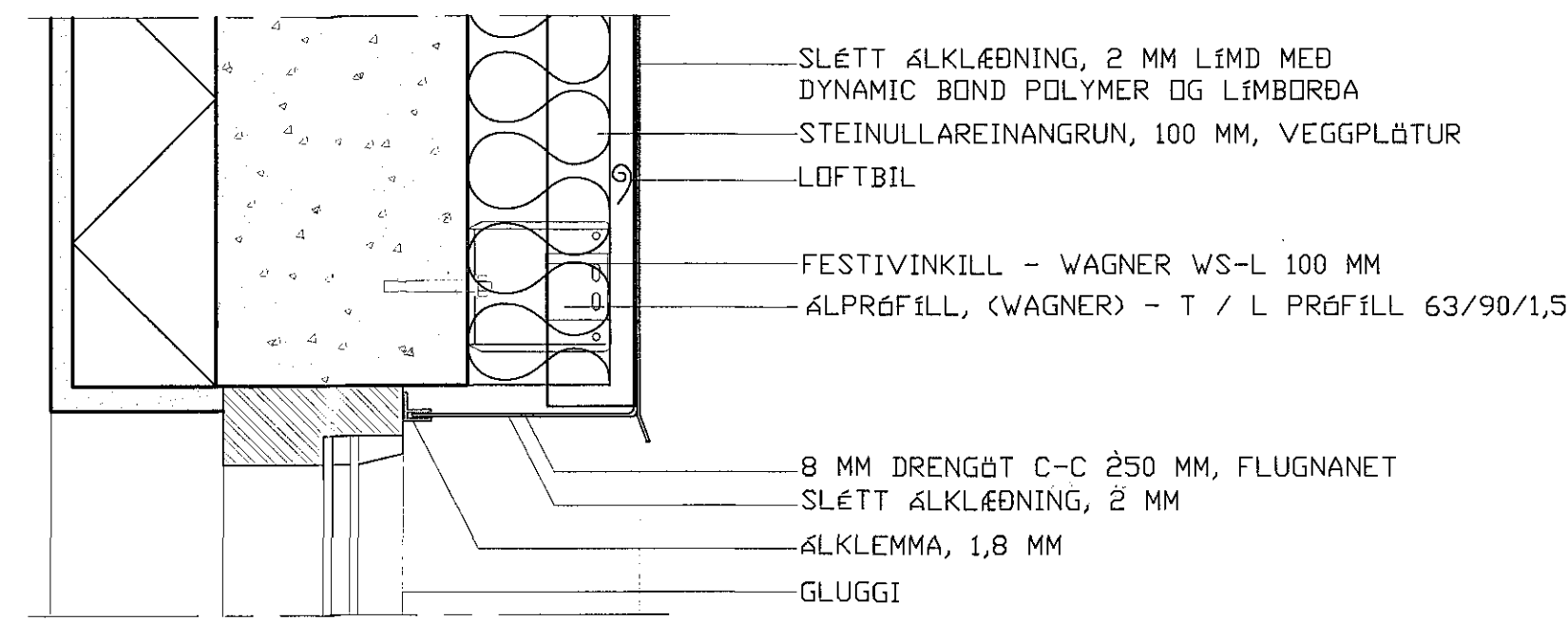

DEILI 2
LÖÐRÉTT SNID YFIR GLUGGA
M.K.V. 1 : 5

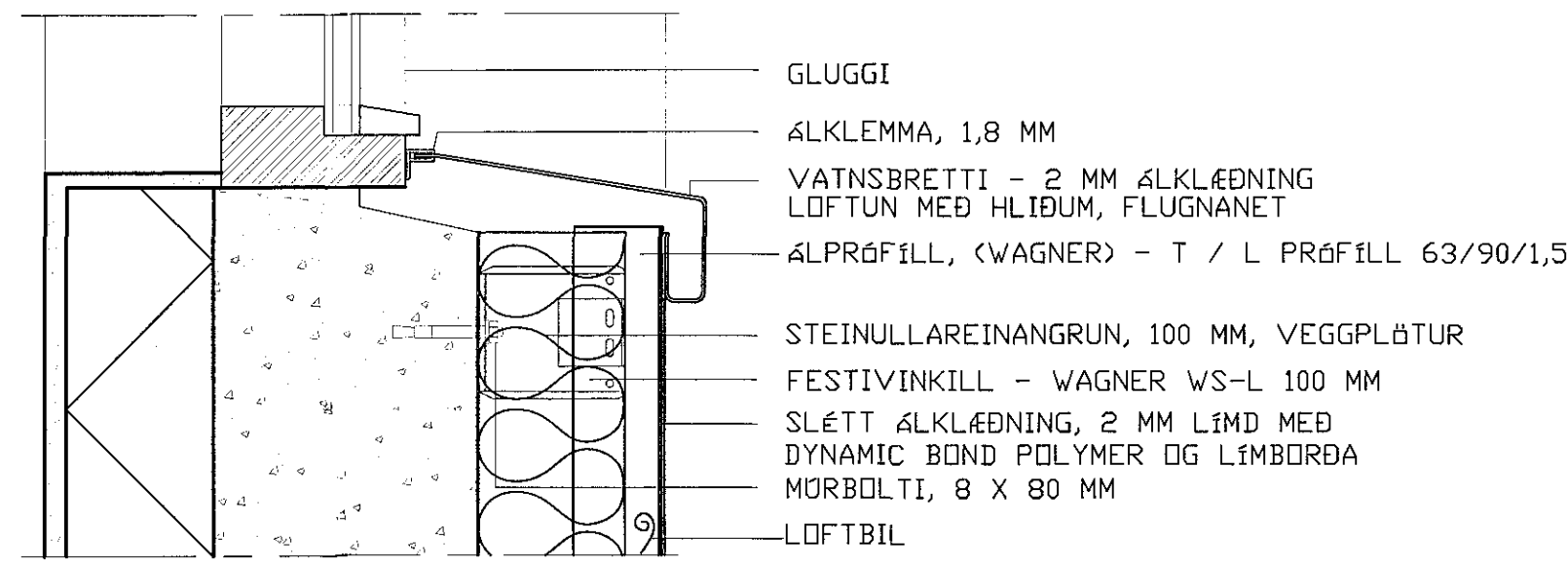

DEILI 3
LÖÐRÉTT SNID UNDIR GLUGGA
M.K.V. 1 : 5

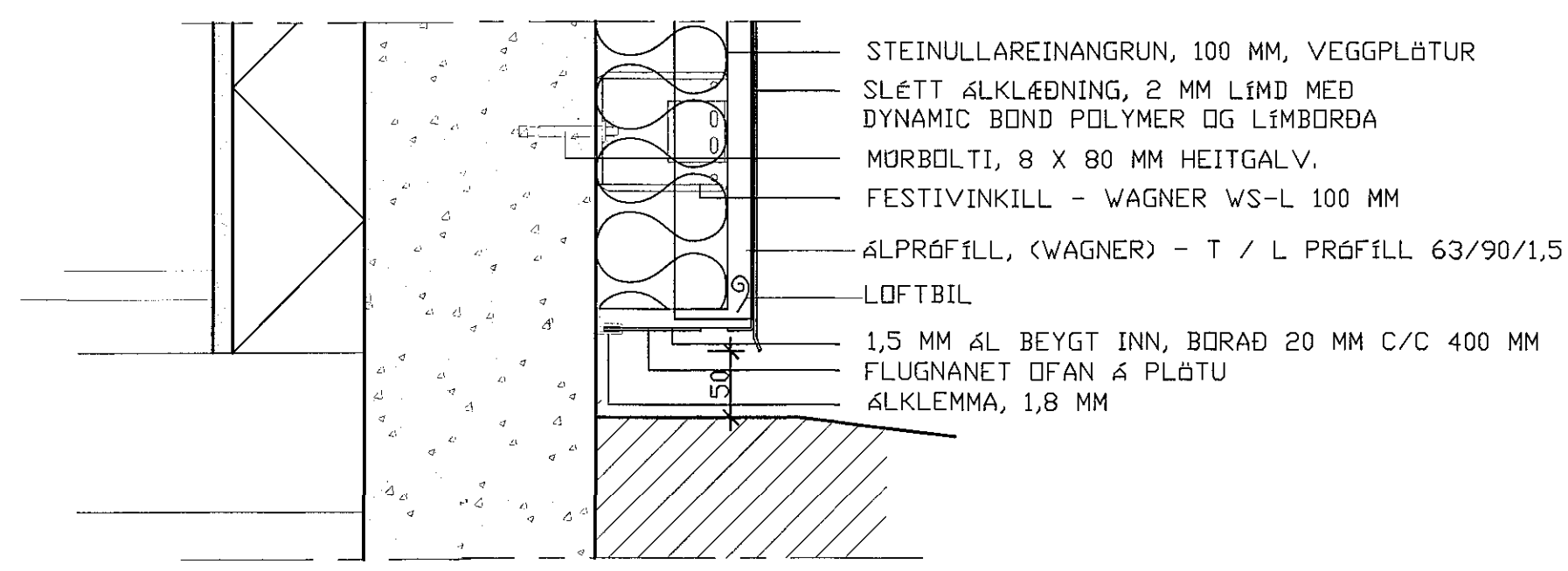

DEILI 4
LÖÐRÉTT SNID VID JÖRD
M.K.V. 1 : 5

Festingar á alklæðningu
Vinklar skulu boltaðir á vegg með 8x80 mm múrboltum með pappa á milli steins og stáls. Lárétt bil milli vinkla má ekki fara yfir c/c 500mm á mjófum flötum og löðrétt bil má ekki fara yfir c/c 800mm. 2,5 metra frá úthornum skal lárétt bil ekki fara yfir 450mm. Ekki má botta vinkla nær en 80 mm frá úthorni. Leiðarar (wagner álprófilir eða sambærilegir) eru svo festir á vinkla með 4,8x22mm borskrúfum (2 stk í hvern vinkel) og alltaf skal setja vinkli á samskeyti leiðara. 2 mm þykkar álplötur, í lit að vali verkið kaup, skulu svo festar á leiðara með þar til gerðu lími, t.d. Dynamic Bond MS polymer og einnig skal notast við limborða til að tryggja rétta þykkt og að lim þrýstist ekki á milli plöta. Notast skal við sömu aðferð til festinga á t.d. vainsbrettum, höttum, áfellingum og öðru sem til þarf nema að önnur festiaðferð sé sérstaklega tilgreind.

Annað er varðar frágang skal vera í samræmi við leiðbeiningar víðurkennra framleiðenda á limdum klæðningum.

endurskoðun:	dags:	teikn.:	yfirf.:
A:			
B:			
verk:	Fléttuvellir 11		
efni:	Séruppdráttur		
staðgreinir:	1400-1-23860110		
landnúmer:	200131		
mælikvarði:	1:5	Skráarheiti:	
frumstærð blaðs:	A1	verknr:	17-002
teiknað:	AMR	dagsetn. útgáfu:	20. maí 2017
yfirfarið:	RM	endurskoðað:	

Stómála 1 100 Spáeyrt 2, 5176300 kt.520106-150
Reyfir Kristjánsson kt. 90060-4778 Bygginguáttíðningur
VERKSÝN