

### 1. FRÁRENNSLI

**ALMENNT:**  
ALLAR FRÁRENNSLIAGNIR Í JÖRD SKULU VERA A.M.K. DN100  
STÆRÐIR ERU TEKNAR FRAM Á TEIKNINGUM. LAGNIR UTAN  
SÖKKULS SKULU GRAFNAR NIDUR Á FROSTFRÉTT DYPI.

UNDIR PÍPUR SKAL LEGGJA 150mm JÖFNUNARLAG ÚR SANDI SEM  
ÞJAPPAST VANDLEGA. HÆÐ JÖFNUNARLAGSINS SKAL HÆFA BELG  
PÍPANNA OG SKAL TAKA FYRIR MÖFFUM EFTIR ÞJÖPPUN ÞESS.  
LÖGNIN SKAL VERA BEIN MILLI STEFNUBREYTINGA. SANDA SKAL  
FYRIR LAGNIR ÞANNIG AD A.M.K. 150 mm SANDLAG SE FYRIR LÖGN  
AÐUR EN AD FYLLT ER MED ÖÐRUM JARÐVEGI.

GRUNNLAGNIR (UPPBEGJUR) AD STUTUM TÆKJA OG NIDURFOLLUM  
SKAL GERA MED TVEIMUR 45° BEYGJUM, ÁSAMT MINNUN EF MED  
PARE. ÞANNIG AD STÚTHÆÐ VERDI 200mm UNDIR GÖLF- EDA  
JARÐYFIRBORÐI.

HALLI Á LÖGNUM ER SÝNDUR Á TEIKNINGUM OG ER GEFIN UPP Í  
mm/m EDA %. LÁGMARKSHALLI Á FRÁRENNSLISRÖRUM ER:

SKOLPLÖGN 20 %  
REGNVATNSLOGN 10 %  
JARÐVATNSLOGN 5 %

ATHI ÞAR SEM ER FYRIRSKRIFAÐ PVC MÁ NOTA ANNAD VIBURKENNT  
LAGNAEFNI. ÞAR SEM FYRIRSKRIFAÐ ER PP KG2000, PEH, BDR SKAL  
ÞAD NOTAD EDA ANNAD MED SAMERLEIÐGA YTRI BURDARGETU.

**JARÐVATNSLÖGN:**  
JARÐVATNSLÖGN ER ÚR GÖTUDUM PVC EDA BDR PLASTPÍPUM.  
UNDIR PÍPUR SKAL LEGGJA 150mm JÖFNUNARLAG ÚR SANDI SEM  
ÞJAPPAST VANDLEGA. HÆÐ JÖFNUNARLAGSINS SKAL HÆFA BELG  
PÍPANNA OG SKAL TAKA FYRIR MÖFFUM EFTIR ÞJÖPPUN ÞESS.  
LÖGNIN SKAL VERA BEIN MILLI STEFNUBREYTINGA.

AD PÍPUM SKAL SÍÐAN FYLLA MED PVEGINNI SJAVARMÖL (DRENÖL)  
ER HAFI KORNSTÆRÐ 15-35mm. MALARFYLLINGIN SKAL NÁ AD  
MINNSTA KOSTI 200mm UPP FYRIR OG ÚT FYRIR PÍPURNAR.  
FYRIR MALARFYLLINGU SKAL SÍÐAN LEGGJA SJUDUK 1000mm  
BREIÐANNI. SJÁ SÉRMYND.

**SKOLPLÖGN UTANHÜSS:**  
SKOLLAGNIR UTANHÜSS ERU PLASTPÍPUR ÚR PVC, PEH, VDR EDA  
KG2000 MED GÓMMEÐTIRINGJUM. NOTA SKAL LAGNIR MED  
AUKNU BURDARÖLI (SNB) ÞAR SEM UMFERD ER EDA  
JARÐVEGSDYPI FYRIR 4 METRA. SAMSKYTTI ERU SODIN EDA SETT  
SAMAN MED MÖFFUM MED ÞÉTIHRINGJUM.

**SKOLPLÖGN Í GRUNNI:**  
SKOLLAGNIR Í GRUNNI ERU ÚR PVC EDA KG2000 MED  
GÓMMEÐTIRINGJUM.

**REGNVATNSLÖGN:**  
RAGNVATNSLAGNIR UTANHÜSS ERU ÚR PVC, PRD, PEH EDA KG 2000.

**FRÁRENNSLIAGNIR INNAHÜSS:**  
ALLAR FRÁRENNSLIAGNIR INNAHÜSS SKULU VERA ÚR  
HLJÓÐEINANGRANÐI PLASTPÍPUM, T.D. RAUJANO FRÁ REHAU OG ER  
LÁGMARKSHALLI ÞEIRRA 20 %. MIKILVEGT ER AD FARIÐ SE EFTIR  
LEIÐBEINGUM FRAMLEIÐANDA UM FESTINGAR Á  
HLJÓÐEINANGRANÐI PÍPUM VIB VEGGI OG LOFT.

### LÍNUGERDIR:

FRAMRÁS HITAVEITU  
BAKRÁS HITAVEITU  
HEITT NEYSLUVATN  
KALT NEYSLUVATN  
BLANÐAD NEYSLUVATN  
GÖLFHITI  
SKOLLAGNIR  
REGNVATNSLAGNIR  
JARÐVATNSLAGNIR

### ELDVARNARÞÉTTING:

ALLSTADAR ÞAR SEM LAGNIR FARA Í GEGNUM BRUNASKIL SKAL FYLLT  
AD RÖRUM MED VIBURKENNUM EFNUM SEM TRYGGJA AD  
BRUNAMÖTSTAÐA BYGGINGARHLUTANS RYRNI EKKI JAFNFRAMT  
SKAL TRYGGT AD REYKUR GETI EKKI BORIST MEDFRAM RÖRUM Á  
MILLI BRUNAHÖLFA. ÞAR SEM ÖVARÐAR PLASTLAGNIR STÆRRI EN 50  
mm FARA Á MILLI BRUNAHÖLFA SKAL SETJA KRUMPUHÖLKA UTANUM  
LÖGNINA. KRUMPUHÖLKAVERN SKULU VERA AF VIBURKENDRI GERD  
OG VERA GERDIR FYRIR ÞÆR LAGNIR SEM NOTADAR ERU.

CLERULLARHÖLKA, ÁDRAG, PLASTVAFNINGAR EDA ÖNNUR  
BRENANLEG EINANGRUN Á RÖRUM MÁ EKKI NÁ Á MILLI  
BRUNAHÖLFA.

ÞÉTTA SKAL MED LÖGNUM SEM FARA MILLI BRUNAHÖLFA OG ERU INNI  
ELDPÖLNUM LAGNASTOKKUM ANNADHÖRT MED SANDSTEYPU EDA  
STEINULL (ÞAR SEM EKKI ERU SÉRSTAKAR HLJÓKROFUR). KITTA SKAL  
MED ÞESSUM LÖGNUM MED ELDPÖLNU KITTI.

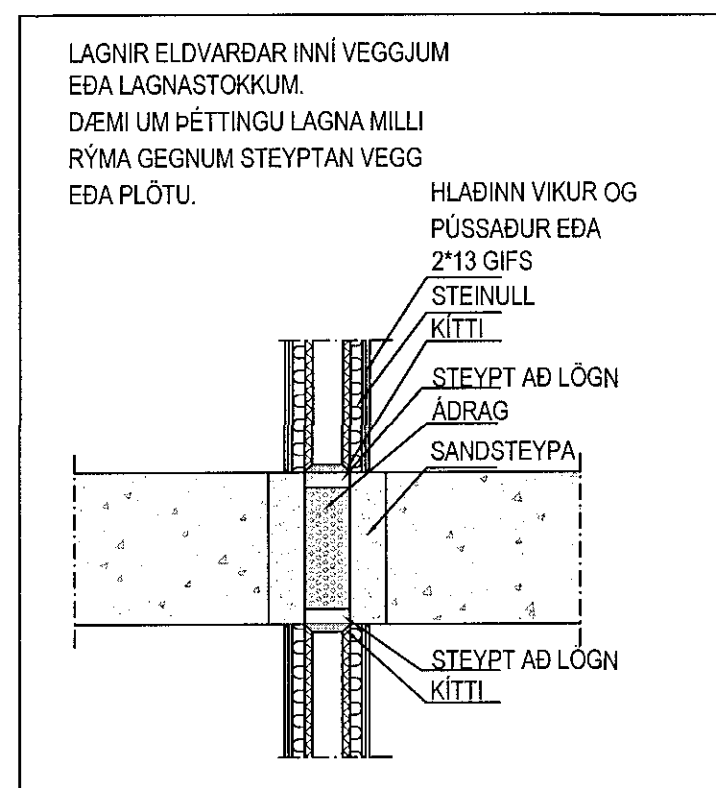

### 2. NEYSLUVATN OG HITI

**NEYSLUVATNSLAGNIR:**  
NEYSLUVATNSLAGNIR FYRIR KALT OG HEITT VATN KALT LEGGJA ÚR  
PLASTPÍPUM PEX-a, DN 16892 EDA ALPEX, DN 16892. INNSTEYPTAR  
LAGNIR Í GÖLFUM OG VEGGJUM SKULU VERA PLASTPÍPUR PEX-a Í  
PLASTBARKA, RÖR Í RÖR SÝNILEGAR LAGNIR SKULU VERA ÚR  
RYDFRÝJU STALI OG MED PLASTKÁPU.  
GERD ER SKILYRÐISLAUS KRAFA UM AD LAGNIR OG TENGISTYKKI SÉU  
FRÁ SAMÁ FRAMLEIÐANDA.

RÖR FYRIR HEITT OG KALT NEYSLUVATN SEM EKKI ERU INNSTEYPT  
SKULU EINANGRUD MED GLERULLARHÖLKUM EDA SAMBÆRILEGRI  
EINANGRUN. FITTINGS FYRIR KALT VATN SKAL VERA VAFIN MED  
PLASTSTRIMLI UNDIR EINANGRUN.  
RÖR Í INNVEGGJUM SKAL EINANGRA MED ÁDRAGI.

LOFTPÓÐAR Á NEYSLUVATNSLÖGNUM SKULU VERA ÚR ø25 RÖRI OG  
300 mm LANGIR. ÞAR SEM LOFTPÓÐAR ERU GERDIR ÚR RYDFRÍUM  
RÖRUM SKAL HEILSÖÐA ENDA, ÖHEIMILT ER AD NOTA SKRÚFAÐA  
ENDA.

GERD ER KRAFA UM AD ALLAR LAGNIR ÚR KROSSBUNDNU  
POLYETHYLEN (PEX) SÉU KROSSBUNDNAR MED ENGEL AÐFERÐ OG  
MERKT PEX-a.

ÞYKTIR Á EINANGRUNARHÖLKUM SKULU VERA ÞESSAR:  
FYRIR RÖR AD OG MED ø20 mm: 15 mm HÖLKA  
FYRIR RÖR AD OG MED ø25 mm: 20 mm HÖLKA

ÞAR SEM NOTADAR ERU LAGNIR ÚR PLASTEFNUM SKAL ÞRÝSTIPRÓFA  
KERFIN MED ÞRÉPAÐFERÐ SEM LYST ER HÉR TIL HLIDAR.

### RÖRSTÆRÐIR DN (INNAHÜSS)

DN 12 = 16x2  
DN 15 = 20x3  
DN 20 = 25x3  
DN 25 = 32x3  
DN 32 = 40x4

### OFNAR OG OFNALAGNIR:

OFNAR ERU STALPLOTUOFNAR SKV. ÍST 69.1  
PÍPUR FYRIR OFNALÖGN SKULU VERA SVARTAR STÁLPIPUR, DN 2440  
EDA DS 540. OFNAKERFID SKAL ÞRÝSTIPRÓFA MED KÖLDU VATNI OG 6  
kg/cm². ÞRÝSTINGURINN SKAL STANDA Í 24 KLST. AN ÞESS AD FALLA  
TIL EINANGRUNAR SKAL NOTA GLERULLARHÖLKA EDA SAMBÆRILEGT  
OG VEFJA ÞÁ MED PLASTSTRIMLI. SÝNILEGAR LAGNIR SKULU VERA  
ÖEINANGRADAR.

### RÖRSTÆRÐIR ERU NAFNMÁL

DN 10 = 1 1/2"  
DN 15 = 2"  
DN 20 = 3/4"  
DN 25 = 1"  
DN 32 = 1 1/4"  
DN 40 = 1 1/2"  
DN 50 = 2"

### GÖLFHITALAGNIR:

GÖLFHITALAGNIR SKULU VERA PEX-a LAGNIR MED SÚREFNISKÁPU,  
DN 16892. MIÐAD ER VIB AD GÖLFHITALAGNIR SÉU RAUTHERM S FRÁ  
REHAU. HÆFT SKAL SAMRÁÐ VIB HÖNNUÐ EF NOTA Á LAGNIR FRÁ  
ÖÐRUM FRAMLEIÐANDA. GERD ER SKILYRÐISLAUS KRAFA UM AD  
LAGNIR OG TENGISTYKKI SÉU FRÁ SAMÁ FRAMLEIÐANDA.  
GÖLFHITALAKERFID SKAL ÞRÝSTIPRÓFA MED ÞRÉPAÐFERÐ.

### UPPHENGJUR:

BIL MILLI UPPHENGJA Á RÖRUM SKULU VERA SKV. UPPLÝSINGUM FRÁ  
FRAMLEIÐANDA RÖRA, EFTIRFARANDI GILDI MÁ NOTA TIL VIBIÐUNAR.

### SVÖRT OG GALVANHÜÐUÐ STÁL RÖR:

NEFNIMÁL	BIL MILLI	UPPHENGJA
ø32 OG MINNA	2,5 m	
ø40 - ø50	3,0 m	
ø65 - ø75	4,0 m	

### RYDFRÍ STÁL RÖR OG MANNESMANNI:

NEFNIMÁL	BIL MILLI	UPPHENGJA
ø10 - ø12	1,25 m	
ø15	1,5 m	
ø20	2,0 m	
ø25 - ø32	2,25 m	
ø40	3,0 m	
ø50	3,5 m	
ø65	4,25 m	
ø80	4,75 m	
ø100	5,0 m	

ALLT EFNI Í PÍPULAGNIR SKAL HAVA HLOTID  
VIBURKENNINGU OG VOTTUN ÍSLENSKRA  
BYGGINGARYFIRVALDA

### 3. SNJÓBRÆÐSLA

**ALMENNT:**  
NOTA SKAL PP, PEH EDA POLYBUTYLEN RÖR, ø 25 mm AD YTRA  
ÞVERMÁLI MED EIGNLEIKA EGI LAKARI EIGNLEIKA EN 60 °C HITAPÖL  
VID 6 kg/cm² ÞRÝSTING. MIÐAD VIB 50 ÁRA ENDINGARTÍMA.

DÝPT NIDUR Á RÖR SKAL VERA 100 mm ÞAR SEM PÍPUR ERU UNDIR  
HELLUM, MALBIKI EDA JARÐVEGI.

LAGNAKERFID SKAL ÞRÝSTIPRÓFA MED ÞRÉPAÐFERÐ SEM LYST  
ER HÉR TIL HLIDAR.

### 4. ÞRÝSTIPRÓFUN Í ÞRÉPUM

**1. ÞRÉP**  
SETJA SKAL 9 BAR ÞRÝSTING Á KERFID OG BÍÐA Í 10 MÍNÚTUR. ÞÁ  
SKAL AUKA ÞRÝSTING AFTUR Í 9 BÖR OG BÍÐA 10 MÍNÚTUR. 10 MÍNÚTUR  
OG AUKA ÞÁ ÞRÝSTING AFTUR UPP Í 9 BÖR. 10 MÍNÚTUR SÍÐAR SKAL  
SKRÁ ÞRÝSTINGINN NIDUR OG BÍÐA Í 30 MÍNÚTUR. HAFI ÞRÝSTINGUR  
FALLIÐ MEIRA EN 0,6 BÖR ER LEKI Í KERFINU.

HAFI ÞRÝSTINGUR FALLIÐ MINNA EN 0,6 BÖR EFTIR AD FYRSTA ÞRÉP  
HEFUR VERIÐ FRAMKVÆMT SKAL HEFJA ANNAD ÞRÉP  
ÞRÝSTIPRÓFUNAR.

**2. ÞRÉP**  
ANNAD ÞRÉP HEFTI Í BEINU FRAMHALDI AF 1. ÞRÉPI. FYLGJAST SKAL  
MED ÞRÝSTINGNUM Í 120 MÍNÚTUR OG MÁ HANN EKKI FALLA UM  
MEIRA EN 0,2 BÖR TIL AD KERFID TELJIST ÖRUGT.

### 5. TÁKN

- BDR POLYETHYLEN PLASTRÖR, GATAD.
- BK BAKAR
- BR HREINBRUNNUR
- BRSL BRUNASLANGA
- DF DRYKKJUFONTUR
- EV ELDHÖSVASKUR
- FP FALLPIPA
- GK GARDKRANI/SÞULKRANI
- GN GÖLFNIDURFALL
- GNL GÖLFNIDURFALL MED LYKTARLOKU
- GN70 GÖLFNIDURFALL MED 70mm STÖT
- GN100 GÖLFNIDURFALL MED 100mm STÖT
- GNG GÖLFNIDURFALL MED GEGNUMSTREYMI
- GN5F GÖTUNIDURFALLSBRUNNUR ø250 ST MED POTT KARM, RIST OG SANDFANGI. GERT  
FYRIR ÞUNGA UMFERD
- HL HANLAUG
- HR HREINISÞÓTUR
- J STEYPUJARNRÖR
- KG2000 POLYPROPYLEN PLASTRÖR FYRIR UMFERDARLAG SNB
- LS LAUS STÖTUR TIL RADSTÖFUNAR
- NF NIDURFALL UTANHÜSS
- NP NEYSLUVATNSPIPA
- PEH POLYETHYLEN PLASTRÖR, BURDARGETA SNB
- PL PLASTPÍPUR ÚR PVC, PEH, VDR EDA KG2000
- PN PIPA NIDUR
- PP POLYPROPYLEN PLASTRÖR
- PPR POLYPROPYLEN PLASTRÖR FYRIR UMFERDARLAG SNB
- FU PIPA UPP
- PVC POLYVINYLORID PLASTRÖR
- PVC-G POLYVINYLORID PLASTRÖR, GATAD
- RK RENNISLISKÖTI
- RV RÆSTIVASKUR
- SK SLÖNGUKRANI
- SN SVALANIDURFALL
- SM PIPA MED STYRKLEIKA UPPÁ 4 Mm²
- SNB PIPA MED STYRKLEIKA UPPÁ 8 kMm²
- ST STURTA
- STR STEINSTEYPT RÖR
- SV SKÖLVASKUR
- UPV UPPÞVOTTAVEL
- VDR POLYETHYLEN PLASTRÖR
- VL VATNSLÁS
- VS SALERNI
- BK HÖGGDEYFIR (t.d. Flexof)
- BN BAKNIDURFALL
- BN-R BAKNIDURFALL MED RAFHITUN
- PS ÞVAGSKÁL
- PV ÞVOTTAVEL

### LAGNIR Í BÍLSKÚR - GRUNNMÝND 1:50

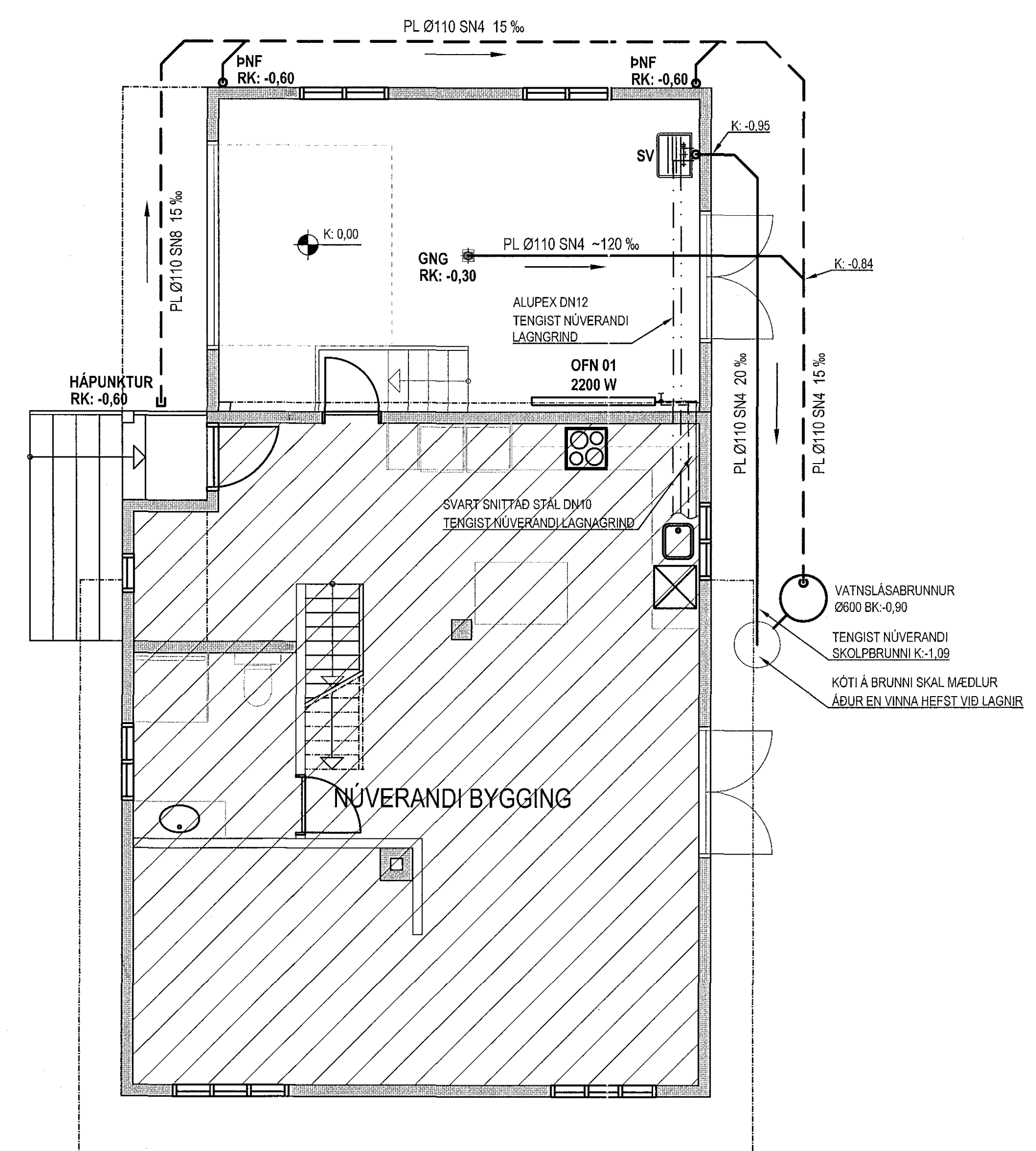

Hverfisgata 52 B, Hafnarfjörður  
Viðbygging, Bílskúr  
Hita-, neyslu og frárennislagnir  
Skýringar og grunnmynd

**VÍÐSJA**  
VERKFRÆÐISTOFA FRV  
TRYGGVAGATA 11, 104 REYKJAVÍK  
SÍM: 551 9010, NETFANG: vidsja@vidsjia.is  
www.vidsja.is

TRÁNGD	SG	TEIKNAD	SG	MKV	1:50	VERNRN	V 17-046
SAÐR.		SÁPA	Lagnir	DAÐS	11.05.2017	TEIKN.NR.	P 01
ÚTGAFA	DAÐS	AFN	TEIKN	Jón Einarsson	190556-3959		

*Samþykkt 15/05/17*  
*Hafnarfjörður*