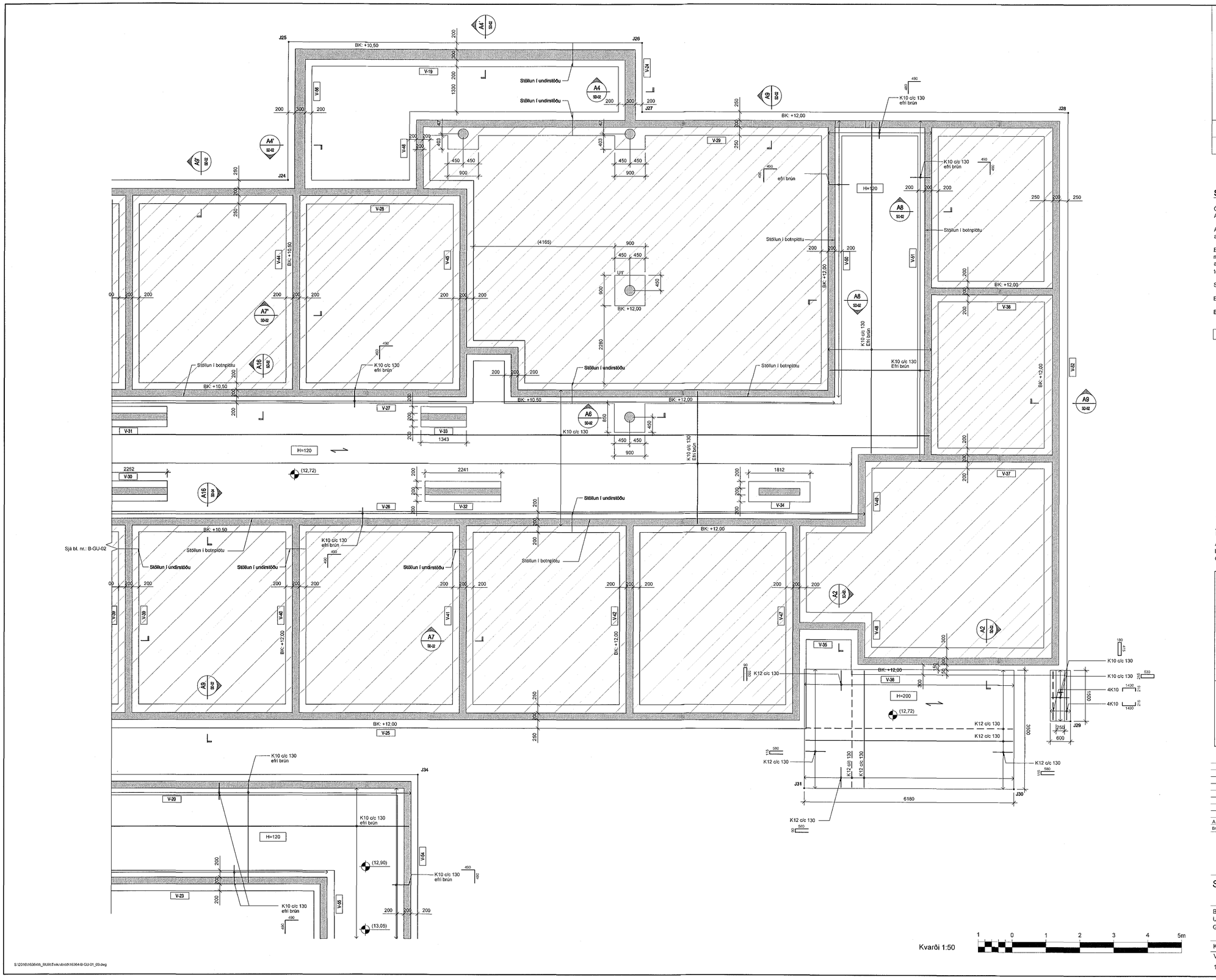

Kvarði 1:50

Samþykkt þann
20 JUN 2017
Byggingarfulltrúinn í Hafnarfirð
F.h. Sigurður Steinar Jónsson

Áritun samræmingarhönnuðar

Dagsetning samþykkts aðaluppdráttar

Hönnunarstig: Verkteikning

Skýringar:

Öll mál eru í millimetrum.
Allir kótar í metrum.

Allar málsetningar og kótar koma fram á teikningum arkitekta og skal sannreyna öll mál við þær.

Beygjumál járna skal sannreyna og bera saman við málsetningar á steyptum byggingarhlutum skv. arkitektateiknngum og fyrirskrifaða steypuhulu skv. teikningum VSÓ Ráðgjafar.

Sjá gataplan fyrir úrtök í steypu.

Einangrun er samkvæmt teikningum arkitekta.

BK = botnkóti.

Fyllt inn í sökkla undir botnplötu

Tilvísanir:

Almennar skýringar	sjá bl. nr. B-A-01
Hnitaskrá undirstöðu	sjá bl. nr. B-GU-02
Arkitektateikningar	
Lagnateikningar	
Gataplön	

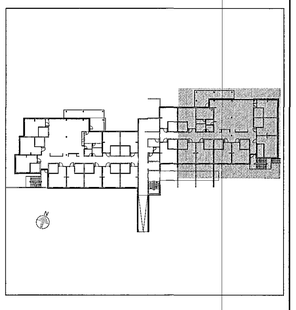

Br.	Dags.	Breyting	Hannað	Teikn.
A	01.06.2017	Hnitsetning á undirstöðum	IG	

VSÓ RÁÐGJÖF
BORGARTÚNI 20, 105 REYKJAVÍK, SÍMI 585-9000, NETF: vso@vso.is

Sólvangur hjúkrunarheimili 2016

Burðarvirki	Hannað/teiknað: IG / LL
Undirstöður	Yfirfarið:
Grunnmynd	Samþykkt: Gylfi Magnússon
	Kt: 240757-3719
Kvarði: 1:50 (A1)	Reykjavík: 17.05.2017

Verknr.	Teikn.nr.	Br.
16364	B-GU-03	A

S:\2016\16364\h_BUR\Teikn\bl\16364-B-GU-01_03.dwg