

Samþykkt þann
21 JUN 2017
Byggingarfulltrúinn í Hafnarfirði
F.h. Sigurður Steinar Jónsson

Áritun samræmingarhönnuðar
Dagsetning samþykks aðaluppdráttar

Hönnunarstig: Verkteikning

ÚTI
ARKITEKTAR
Jón Þór Þorvaldsson A.D.
Kl. 021236 7579

VINDÁLAG

Vindálag skv. EN 1991-1-4:2005 + NA
 $q_p = 2,57 \text{ kN/m}^2$

Formfaktorar á veggum skv. EN 1991-1-4:2005 + NA

Tákn	Cpe,10	Cpe,1	Cpi (*1)
Ⓐ	-1,2	-1,4	+0,2/-0,3
Ⓑ	-0,8	-1,1	+0,2/-0,3

Formfaktorar mældast við grein 7.2.2 og 7.2.9. í EN 1991 - 1-4 : 2005 + NA.
Álag á klæðningar á veggjum þarf að meta út frá grein 7.2.10 þar sem uppbygging klæðningar ræður innri þrýstingi og heildarálagi.

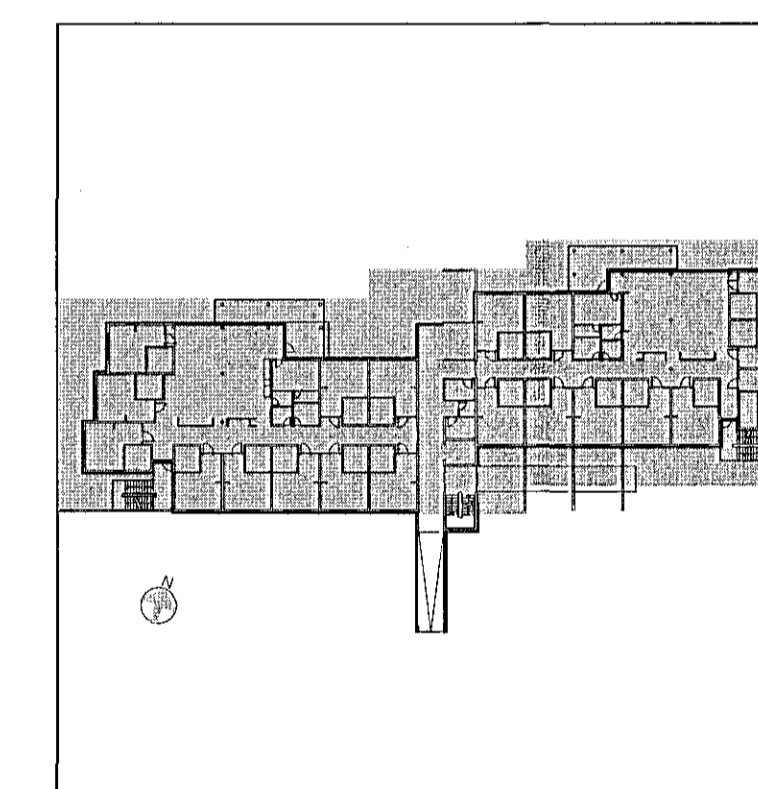
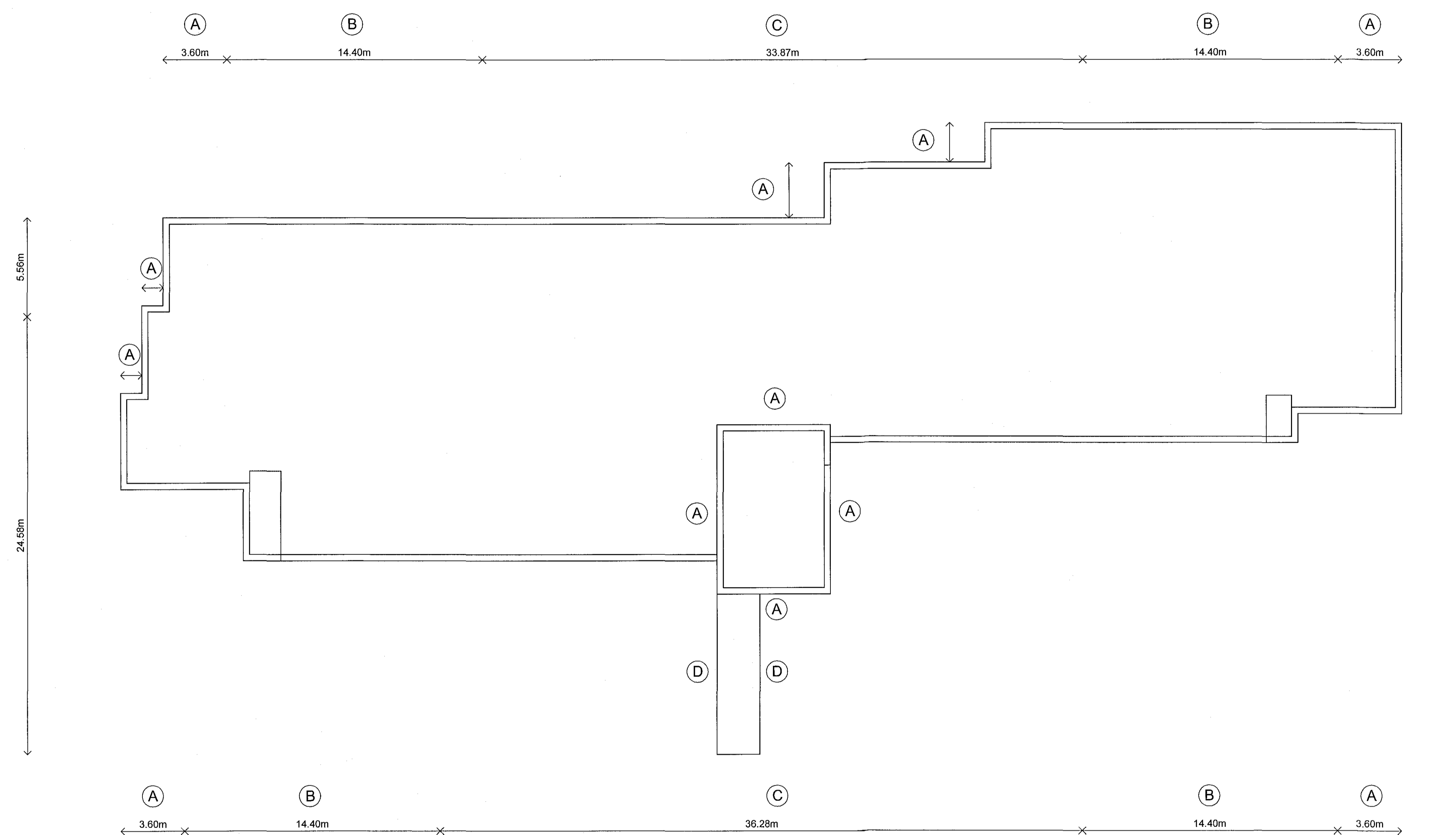

Br. Dags. Breyting. Hinnáð. Teikn.

VSÓ RÁÐGJÖF
BORGARTÚN 20, 105 REYKJAVÍK, Sími 585-9000, NETF: vso@vso.is

Sólvangur hjúkrunarheimili 2016

Burðarvirki Hannað/teiknað: IG / LL
Álagsforsendur Yfirfarið: *LL*
Grunnmynd Samþykkt: Gylfi Magnússon
Kt: 240757-5169

Kvarði: - (A1) Reykjavík: 17.05.2017

Verknr. 16364 Teikn.nr. B-A-02 Br.