

Samþykkt þann  
21 JUN 2017  
Byggingarfulltrúinn í Húskóla  
F.h. Sigurður Steinar Jónsson

Aritun samræmingarhönnuðar  
Dagsetning samþykks aðaluppdráttar

Hönnunarstig: Verkteikning

**Skýringar:**

Öll mál eru í millimetrum.  
Allir kótar í metrum.  
Allar málsetningar og kótar koma fram á teikningum arkitekta og skal sannreyna öll mál við þær.  
Byggingmál járna skal sannreyna og bera saman við málsetningar á steyptum byggingarhlutum skv. arkitektateikningum og fyrirskrifaða steyphulu skv. teikningum VSÓ Ráðgjöfjar.  
Sjá gataplán fyrir úrtök í steypu.  
Einaangrun er samkvæmt teikningum arkitekta.

ÚTI  
ARKITEKTAR  
Jón Þór Þorvaldsson A.L.F.  
Rt.021256/7579

**Tilvísanir:**

Almennar skýringar sjá bl. nr. B-A-01  
Almenn snið sjá bl. nr. B-SD-01  
Arkitektateikningar  
Lagnateikningar  
Gataplán

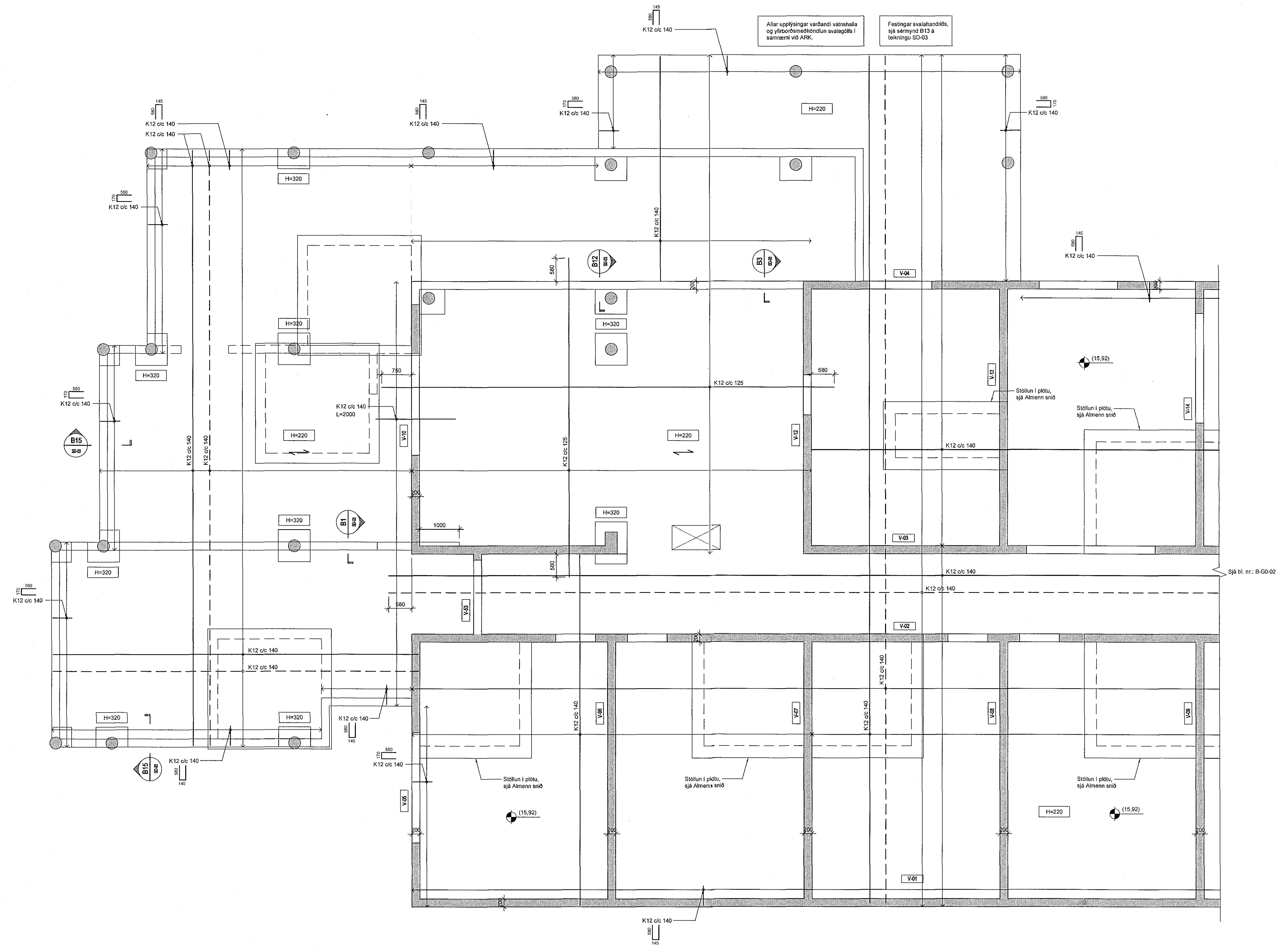
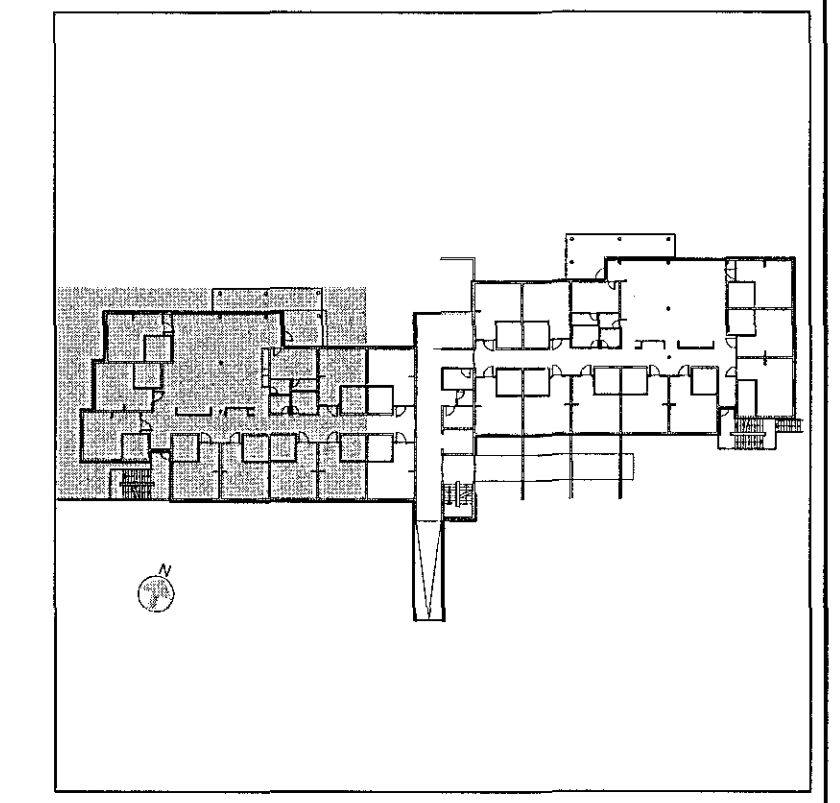

Br. Dags. Breyting Hannað Tekn.

**VSÓ RÁÐGJÖF**  
BORGARTÚNI 20, 105 REYKJAVÍK, SÍMI 585-9000, NETF: vso@vso.is

Sólvangur hjúkrunarheimili 2016

Burðarvirki Hannað/Teiknað: IG / LL  
Plata yfir kjallara Yfirfarir: *HL*  
Grunnmynd Samþykkt: Gylfi Magnússon  
Kt: 240757-5189  
Kvarði: 1:50 (A1) Reykjavík: 17.05.2017  
Verknr. 16364 Teikn.nr. B-G0-01 Br.