

Áritun samræmingarhönnuðar
Dagsetning samþykks aðaluppráttar

Hönnunarstig: Verkeikning

Skýringar:

Öll mál eru í millimetrum.
Allir kótar í metrum.
Allar málsetningar og kótar koma fram á teikningum arkitekta og skal sannreyna öll mál við þær.
Beygjumál járna skal sannreyna og bera saman við málsetningar á steyptum byggingarhlutum skv. arkitektateikningum og fyrirskrifaða steypuhlutu skv. teikningum VSÓ Ráðgjöfar.
Sjá gataplán fyrir úrtök í steypu.
Einangrun er samkvæmt teikningum arkitekta.
Brunavörn stálvirkis: Allt stálvirki ásamt festingum skal standast brunakröfur yfirvalda. Í verklysingu / á teikningum arkitekts er gerð grein fyrir brunavörnum stálvirkis, sem að lágmarki skal fullnægja kröfum eldvarnarhönnuðar og byggingarreglugerðar.

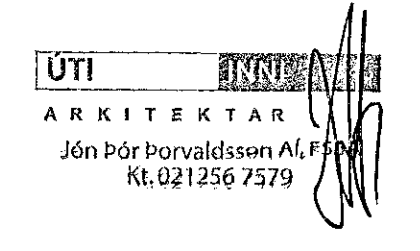

Tilvísanir:

Almennar skýringar sjá bl. nr. B-A-01
Almenn snið sjá bl. nr. B-SD-01
Arkitektateikningar
Lagnateikningar
Gataplön

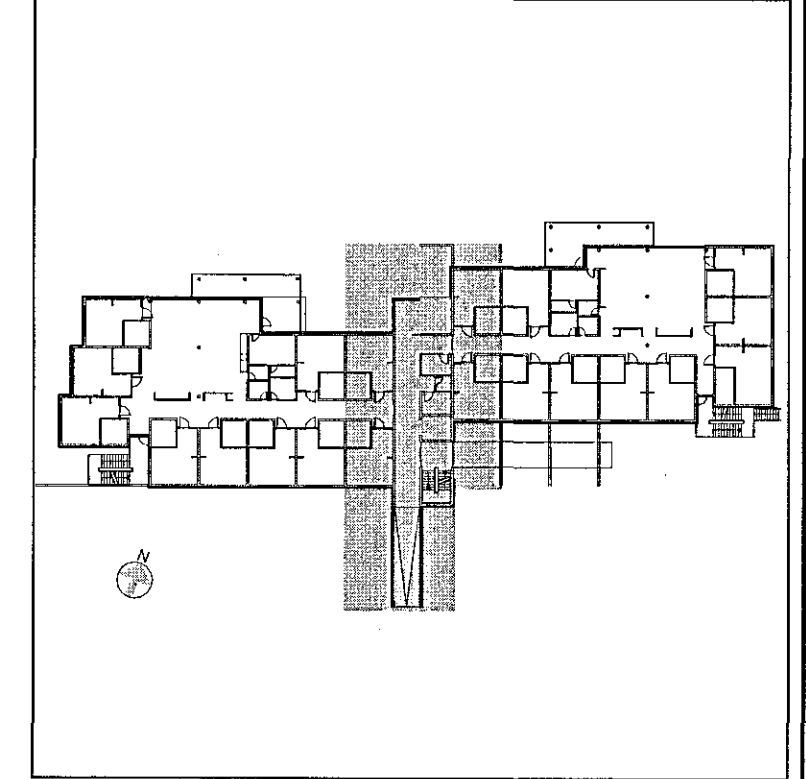

Br. Dags. Breyting Hönnuð Teikn.

VSÓ RÁDGJÖF
BORGARTÚNI 20, 105 REYKJAVÍK, Sími 585-9000, NETF: vso@vso.is

Sólvangur hjúkrunarheimili 2016

Burðarvirki Hannas/teiknað IG/LL
Plata yfir kjallara Yfirarið: *MA*
Grunnmynd Samþykkt: Gyfl Magnússon
Kt: 240757-5169

Kvarði: 1:50 (A1) Reykjavík: 17.05.2017
Verknr. Teikn.nr. Br.
16364 B-G0-02

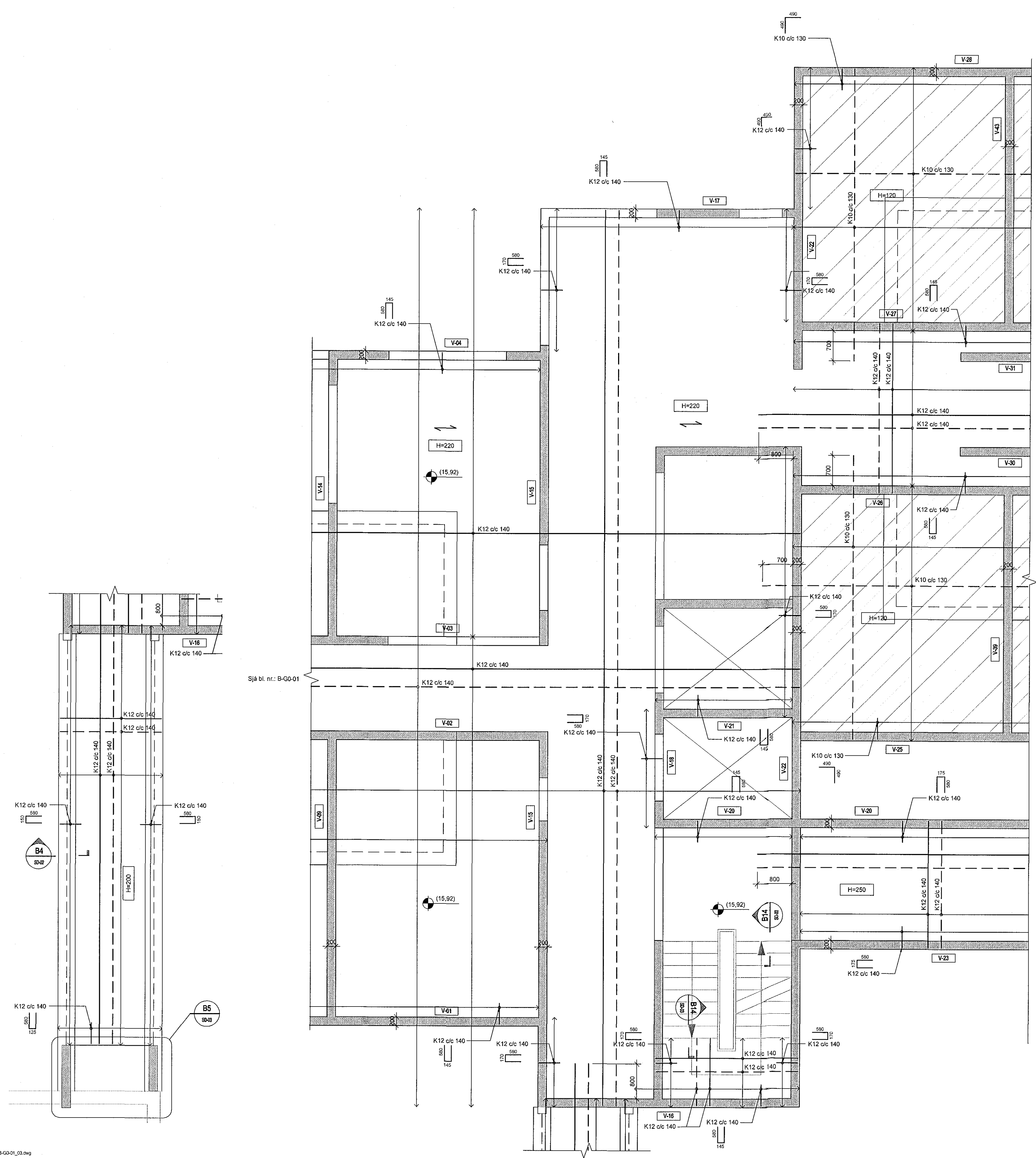

Kvarði 1:50

