

Samþykkt þann
21 JUN 2017
Byggingarfulltrúinn í Hafnarvík
F. H. Steinhólmur Steinar Jónsson

Aritun samræmingarhönnuðar

Dagsetning samþykks aðaluppdráttar

Hönnunarstig: Verkteikning

Skýringar:

Öll mál eru í millimetrum.
Allir kótar í metrum.
Allar málsetningar og kótar koma fram á teikningum arkitekta og skal sannreyna öll mál við þær.
Beygjumál járna skal sannreyna og bera saman við málsetningar á steyptum byggingarhlutum skv. arkitektateikningum og fyrirskrifaða steyphulu skv. teikningum VSO RÁÐGJÖF.
Sjá gataplán fyrir úrtök í steypu.
Einangrun er samkvæmt teikningum arkitekta.



Tilvísanir:

Almennar skýringar sjá bl. nr. B-A-01
Almenn snið sjá bl. nr. B-SD-01
Arkitektateikningar
Lagnateikningar
Gataplán

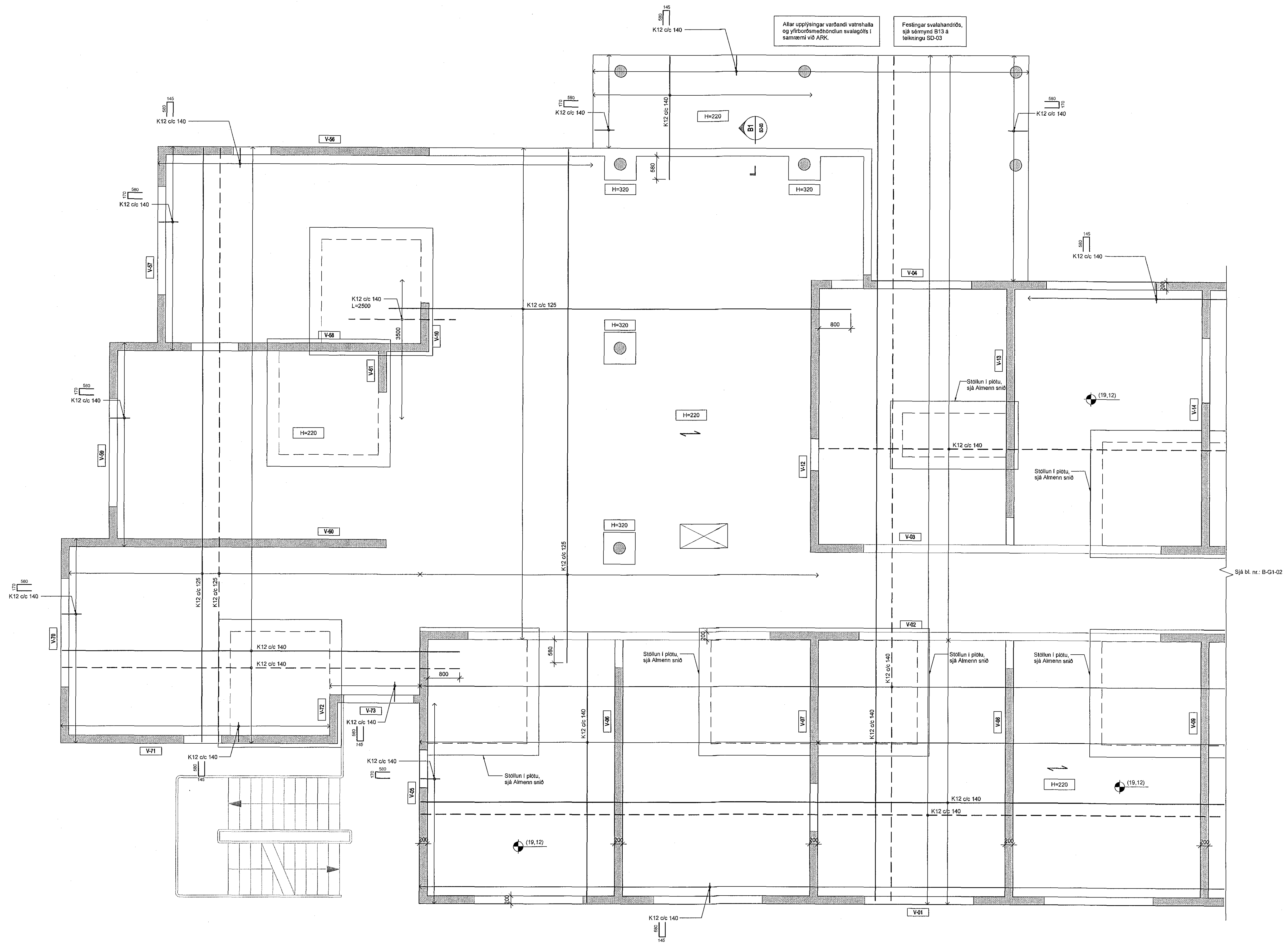
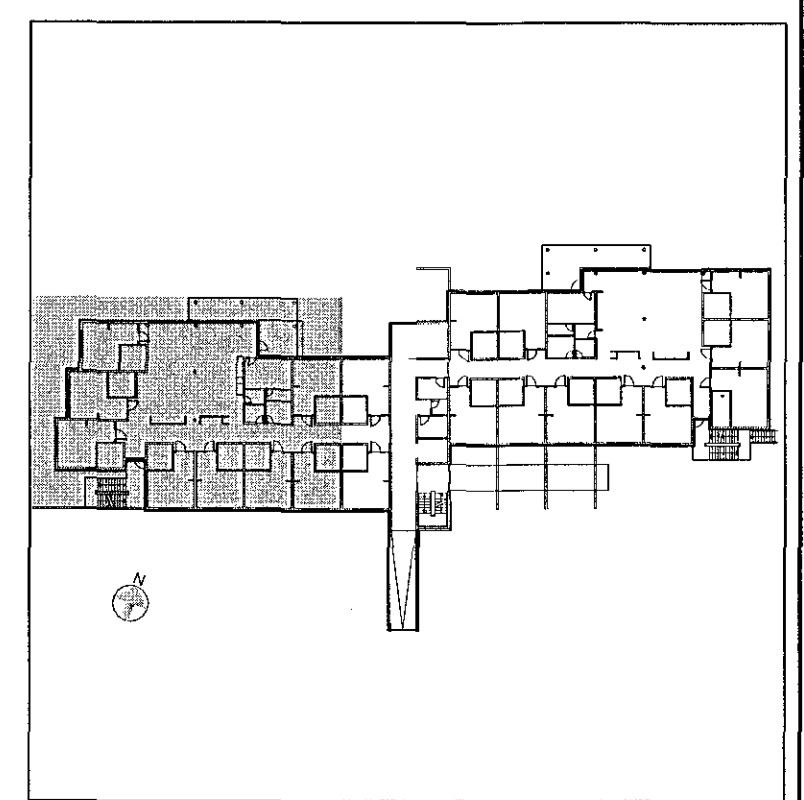

Allar upplýsingar varðandi vatnshalla og yfirborðsmehöndun svatagólts í samræmi við ARK.

Festingar svalahandróis, sjá sémynd B13 á teikningu SD-03

Sjá bl. nr. B-G1-02

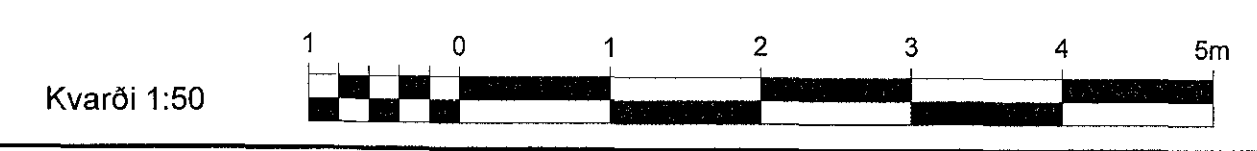

Br. Dags. Breyting Hannas Teikn

VSO RÁÐGJÖF
BORGARTÚNI 20, 105 REYKJAVÍK, Sími 585-9000, NETF: vso@vso.is

Sólvangur hjúkrunarheimili 2016

Burðarvirki Hannað/teiknað IG / LL
Plata yfir 1. hæð Yfirfarir: [Signature]
Grunnmynd Samþykkt: Gylfi Magnússon
Kt. 240757-5169

Kvarði: 1:50 (A1) Reykjavík: 17.05.2017
Verknr. 16364 Teikn.nr. B-G1-01 Br.