

Árftun samræmingarhönnuðar
Dagsetning samþykks aðaluppdráttar

Hönnunarstig: Verkteikning

Skýringar:

Öll mál eru í millimetrum.
Allir kótar í metrum.
Allar málsetningar og kótar koma fram á teikningum arkitekta og skal sannreyna öll mál við bær.
Beygjumál járna skal sannreyna og bera saman við málsetningar á steyptum byggingarhlutum skv. arkitekateikningum og fyrirskrifaða steypuhulu skv. teikningum VSÓ Ráðgjafa.
Sjá gataplán fyrir úrtök í steypu.
Einhgrun er samkvæmt teikningum arkitekta.
Brunavörn stálverkis:
Allt stálverki ásamt festingum skal standast brunakröfur yfirvalda. Í verkýsingu / á teikningum arkitekts er gerð grein fyrir brunavörnum stálverkis, sem að lágmarki skal fullnægja kröfum eikvarmarhönnuðar og byggingarreglugerðar.

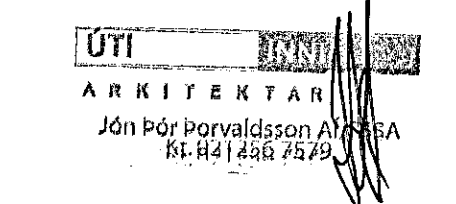

Tilvisanir:

Almennar skýringar sjá bl. nr. B-A-01
Almenn snið sjá bl. nr. B-SD-01
Arkitekateikningar
Lagnateikningar
Gataplón

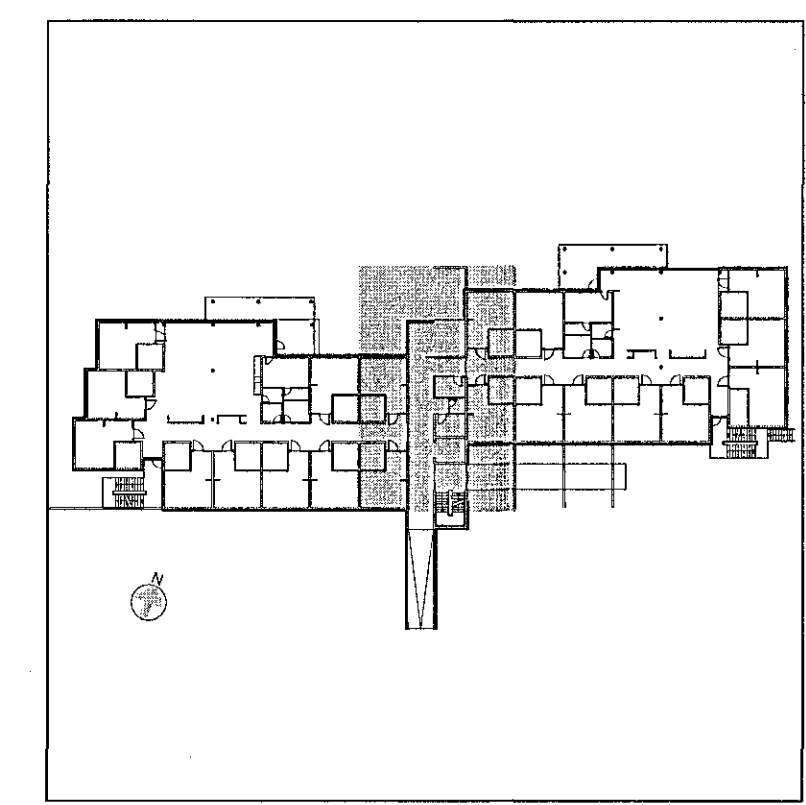

Br. Dags. Eirkyng. Hannað. Teikn.

VSÓ RÁDGJÖF
BORGARTÚNI 20, 105 REYKJAVÍK, Sími 585-9000, NETF: vso@vso.is

Sölvangur hjúkrunarheimili 2016

Burðarvirki Hannað/teiknað: JG / LL
Yfirfarð: *[Signature]*
Grunnmynd: Samþykkt: Gyfl Magnússon
Kt: 240757-5169
Kvarði: 1:50 (A1) Reykjavík: 17.05.2017
Verknr. Teikn. nr. Br.
16364 B-G1-02

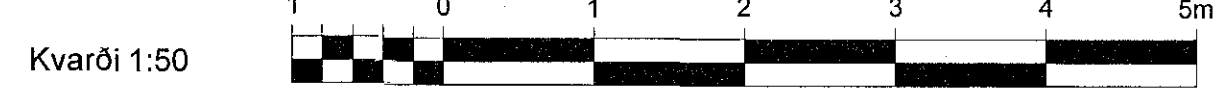
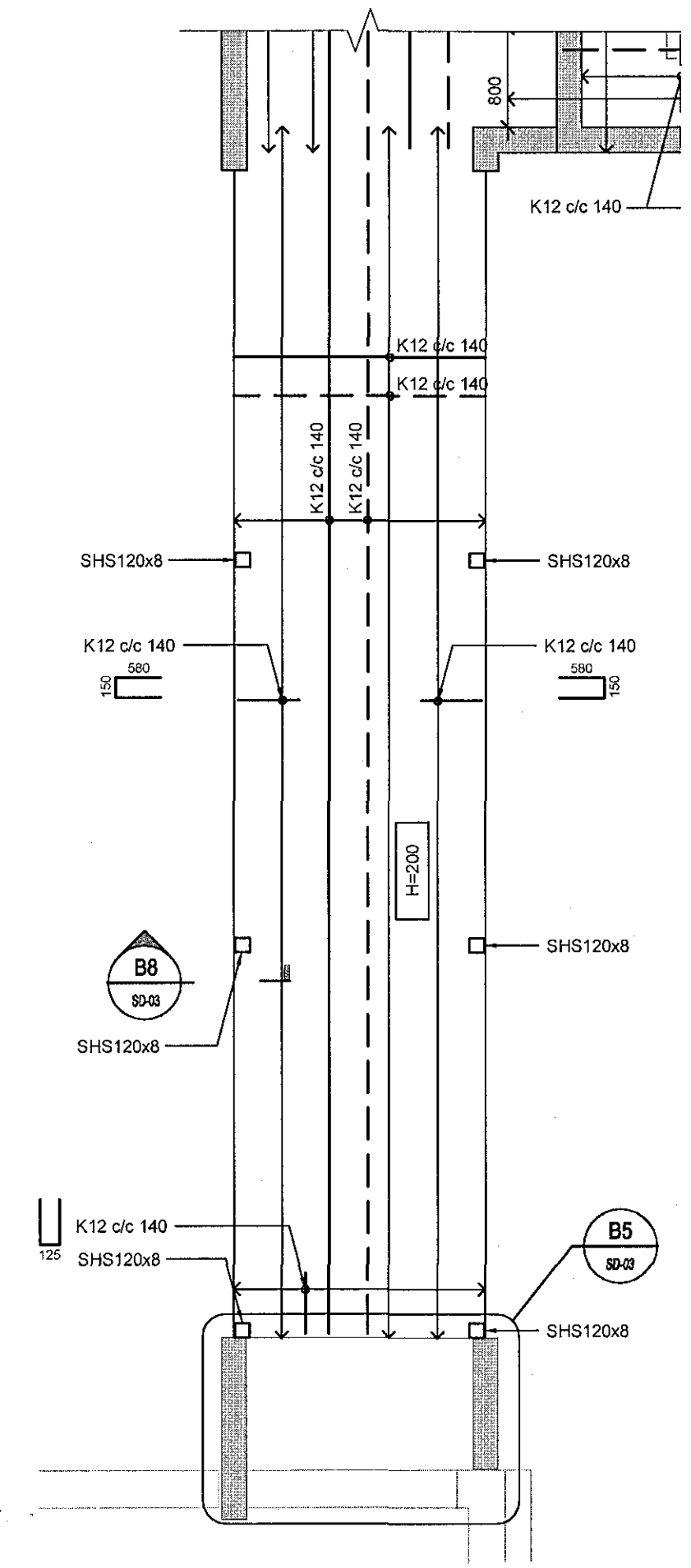
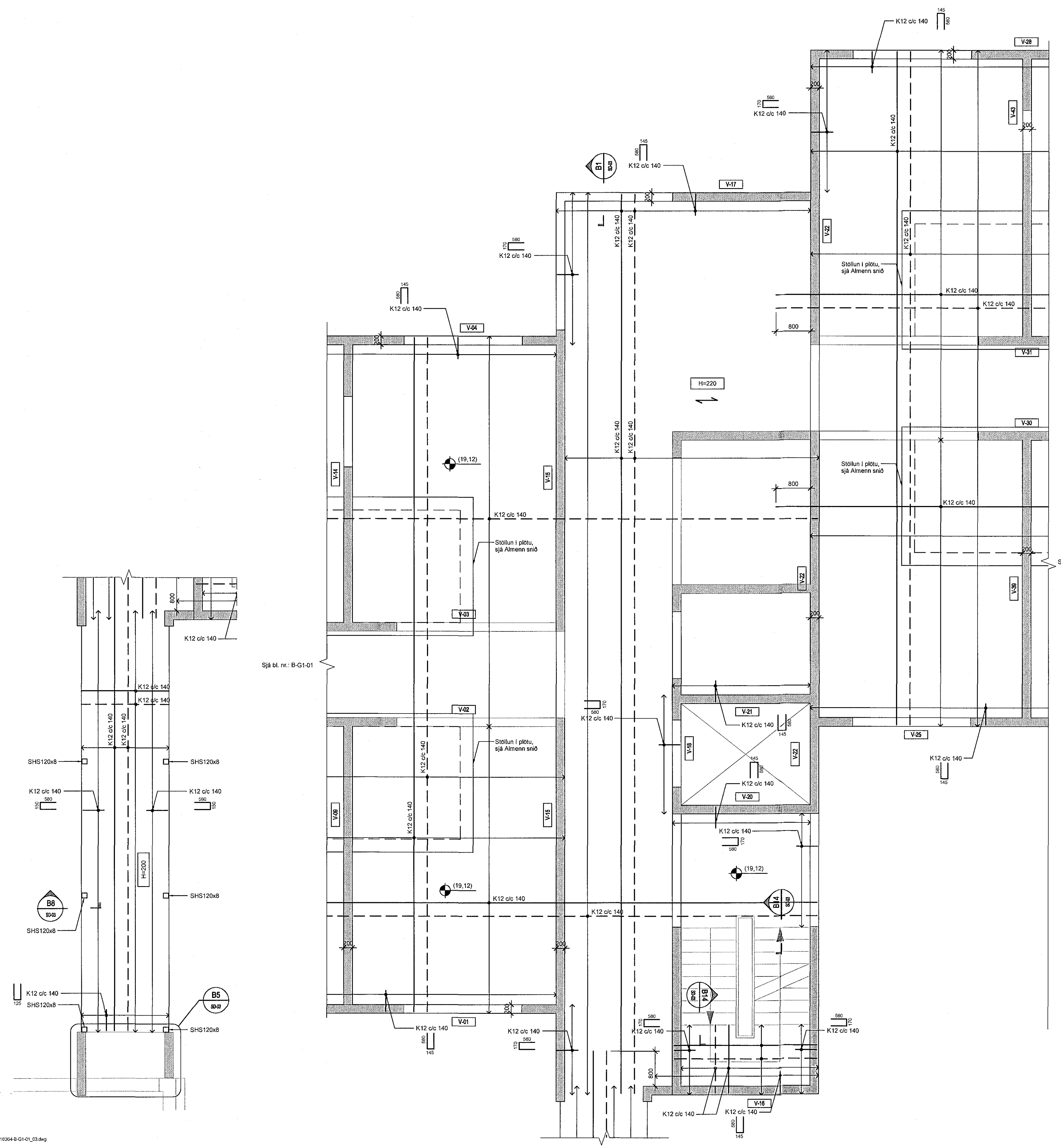

Kvarði 1:50