

Aritun samræmingarhönnuðar

Dagsetning samþykks aðaluppdráttar

Hönnunarstig: Verkteikning

Skýringar:

Öll mál eru í millimetrum.
Allir kótar í metrum.

Allar málsetningar og kótar koma fram á teikningum arkitekta og skal sannreyna öll mál við þær.

Beygjumál járna skal sannreyna og bera saman við málsetningar á steyptum byggingarhlutum skv. arkitektateikningum og fyrirskrifaða steypuhulu skv. teikningum VSO Ráðgjöf.

Sjá gataplán fyrir úrtök í steypu.

Einangrun er samkvæmt teikningum arkitekta.

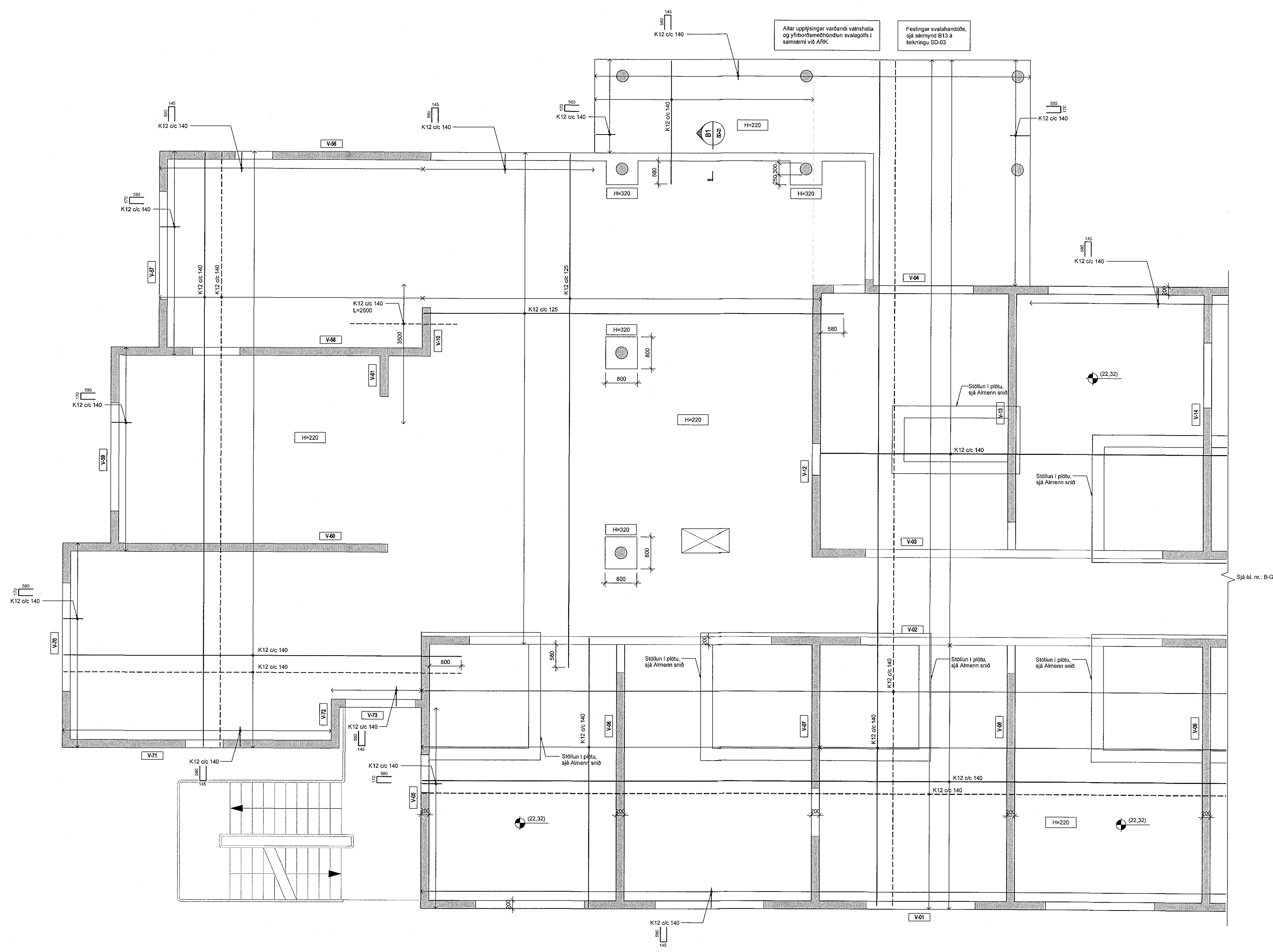
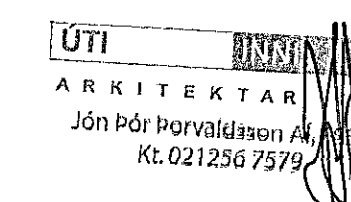

Tilvísanir:

Almennar skýringar
Almenn snið
Arkitektateikningar
Lagnateikningar
Gataplán

sjá bl. nr. B-A-01
sjá bl. nr. B-SD-01

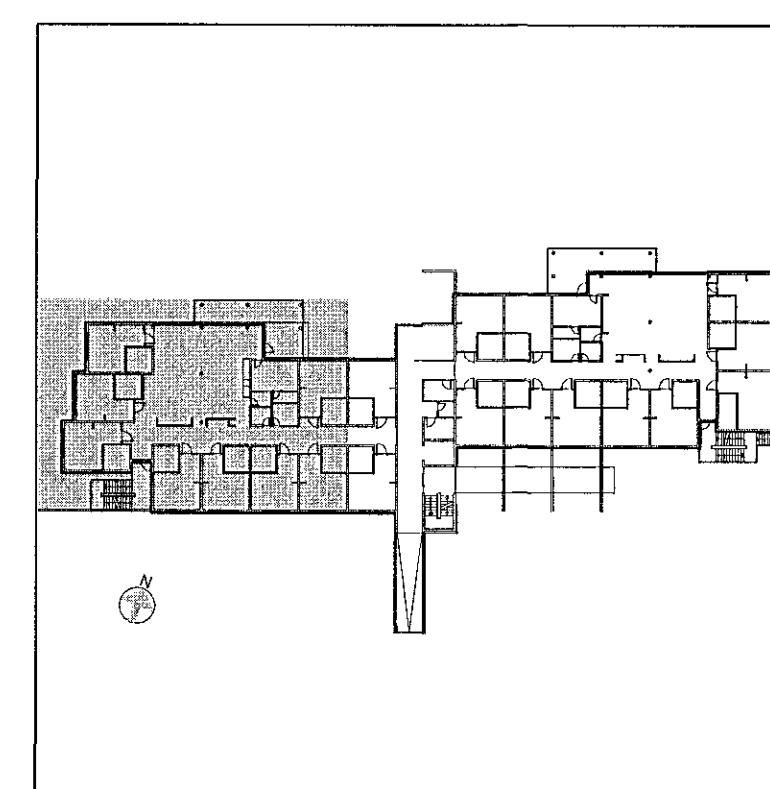

Br. Dags. Breyting Hannað Teikn.

VSO RÁDGJÖF
BORGARTÚNI 20, 105 REYKJAVÍK, Sími 585 9000, NETP: vso@vso.is

Sólvangur hjúkunarheimili 2016

Burðarvirði Hannað/teiknað: IS / LL
Plata yfir 2. hæð Yfirfarir: *[Signature]*
Grunnmynd Samþykkt: Gylfi Magnússon
Kt. 240757-5169

Kvarði: 1:50 (A1) Reykjavík: 17.05.2017

Verknr. Teikn.nr. Br.
16364 B-G2-01



Kvarði 1:50