

Hönnunarstig: Verkeikning

Skýringar:

Öll mál eru í millimetrum.
Allir kótar í metrum.
Allar málsetningar og kótar koma fram á teikningum arkitekta og skal sannreyna öll mál við þær.
Beygjumál járna skal sannreyna og bera saman við málsetningar á steypum byggingarhlutum skv. arkitektateikningum og fyrirskrifaða steypuhluta skv. teikningum VSÓ Ráðgjöf.
Sjá gataplán fyrir úrtök í steypu.
Einangrun er samkvæmt teikningum arkitekta.
Brunavörn stálverkis:
Allt stálverki ásamt festingum skal standast brunakröfur yfirvalda. Í verkisöngu / á teikningum arkitekts er gerð grein fyrir brunavörnum stálverkis, sem að lagmarki skal fullnægja kröfum eiddvarmárhönnuðar og byggingareglugerðar.

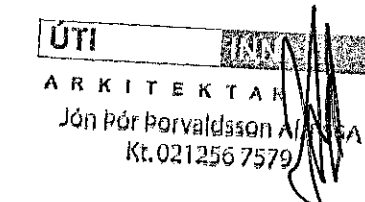

Tilvisanir:

Almennar skýringar sjá bl. nr. B-A-01
Almenn snið sjá bl. nr. B-SD-01
Arkitektateikningar
Lagnateikningar
Gataplön

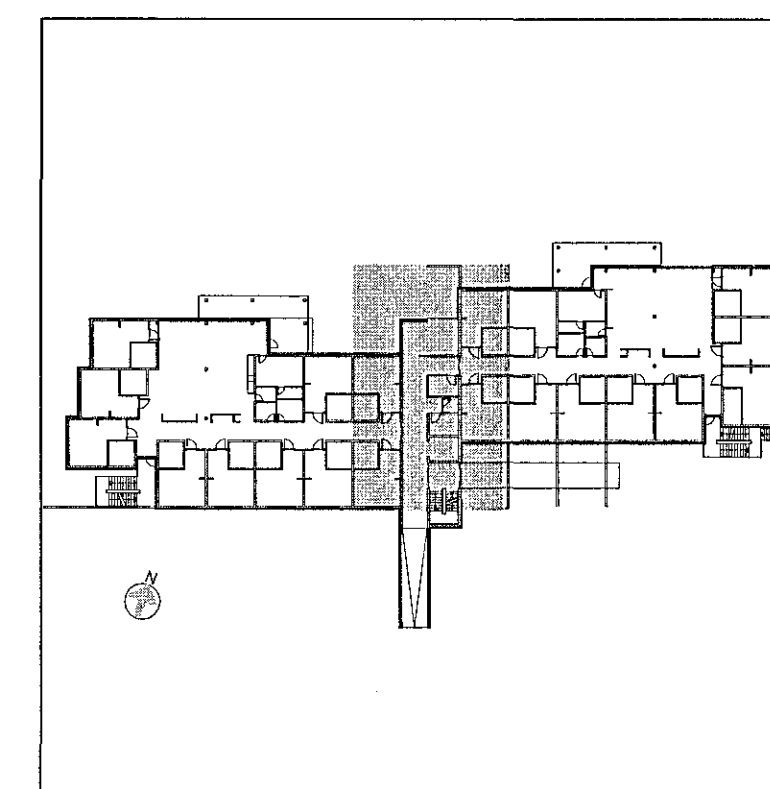

Br. Dags. Breyting Hannað Teikn.

VSÓ RÁDGJÖF
BORGARTÚNI 20, 105 REYKJAVÍK, Sími 585-9000, NETF: vso@vso.is

Sólvangur hjúkrunarheimili 2016

Burðarvirki Hannað/teiknað IG/LL
Plata yfir 2. hæð Yfirfarið: *L.M.*
Grunnmynd Samþykkt Gylfi Magnússon
Kt. 240757-5169

Kvarði: 1:50 (A1) Reykjavík: 17.05.2017

Verknr. Teikn.nr. Br.
16384 B-G2-02

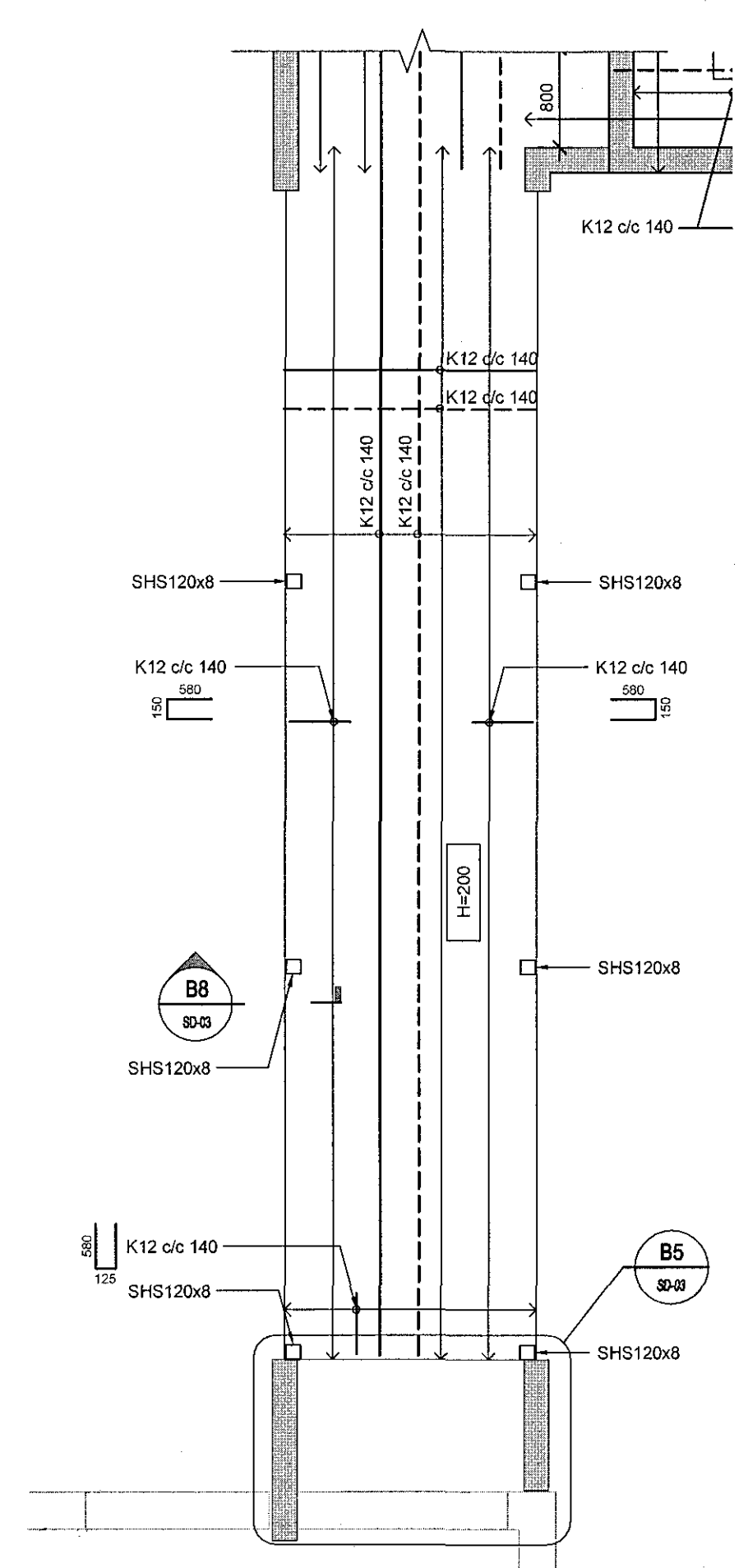
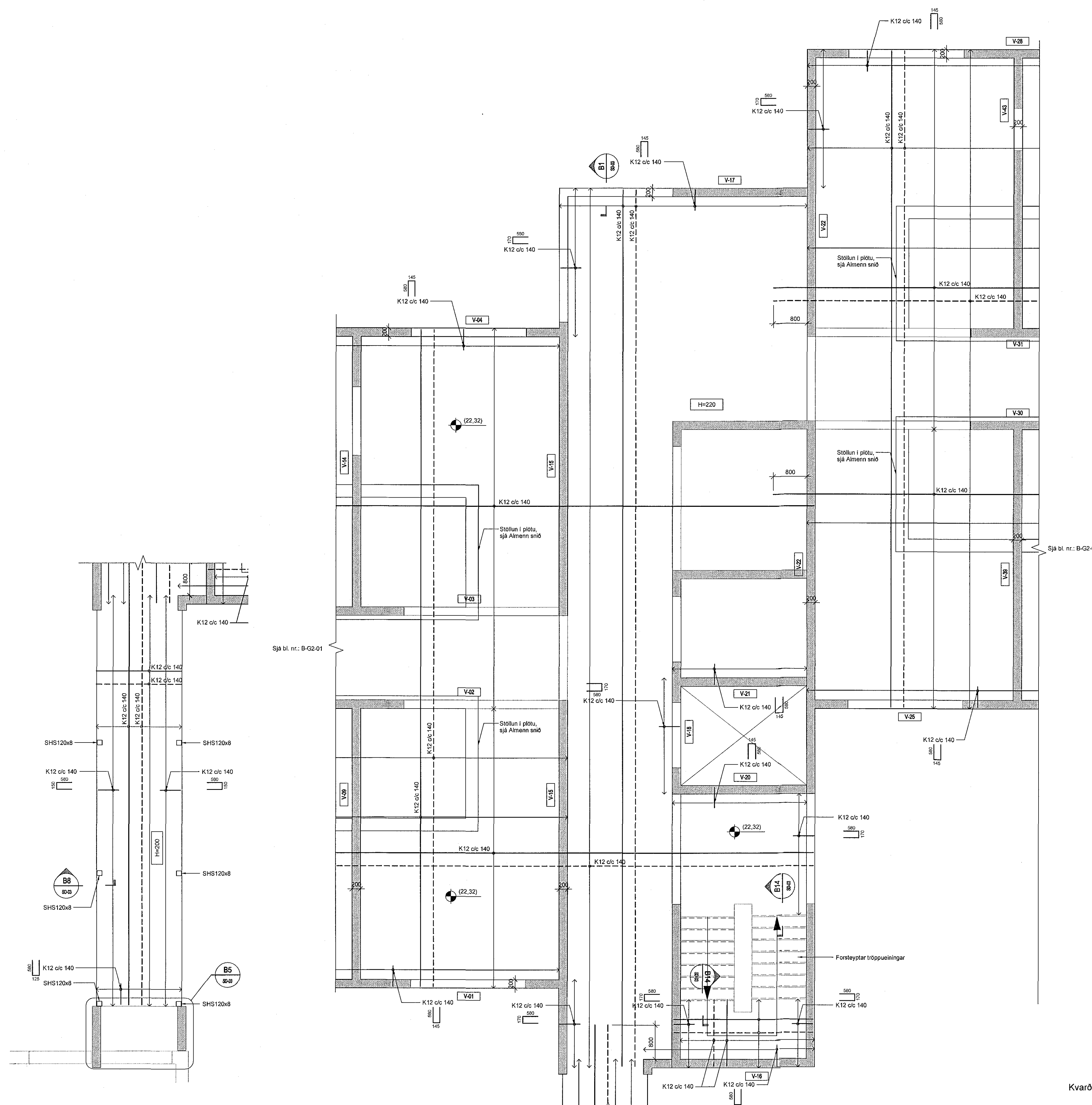

Kvarði 1:50

