

Áritun samræmingarhönnuðar

Dagsetning samþykks aðaluppdráttar

Hönnunarstig: Verkteikning

Skýringar:

Öll mál eru í millimetrum.
Allir kótar í metrum.

Allar málsetningar og kótar koma fram á teikningum arkitekta og skal samreyna öll mál við þær.

Þeygumál járna skal sannreyna og bera saman við málsetningar á steyptum byggingarhlutum skv. arkitekateikningum og fyrirskrifaða steyphulu skv. teikningum VSÓ Ráðgjöf.

Sjá gataplán fyrir úrtök í steypu.

Einangrun er samkvæmt teikningum arkitekta.

Brunavörn stálverkis:
Allt stálverki ásamt festingum skal standast brunakrófur yfirvalda. Í verkjýsingu / á teikningum arkitekts er gerð grein fyrir brunavörnum stálverkis, sem að lágmarki skal fullnægja kröfum eiddvarnarhönnuðar og byggingarreglugerðar.

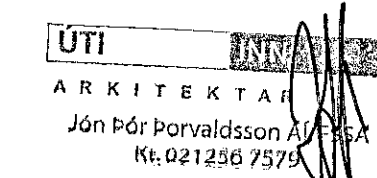

Tilvísanir:

Almennar skýringar

sjá bl. nr. B-A-01

Almenn snið

sjá bl. nr. B-SD-01

Arkitekateikningar

Lagnateikningar

Gataplán

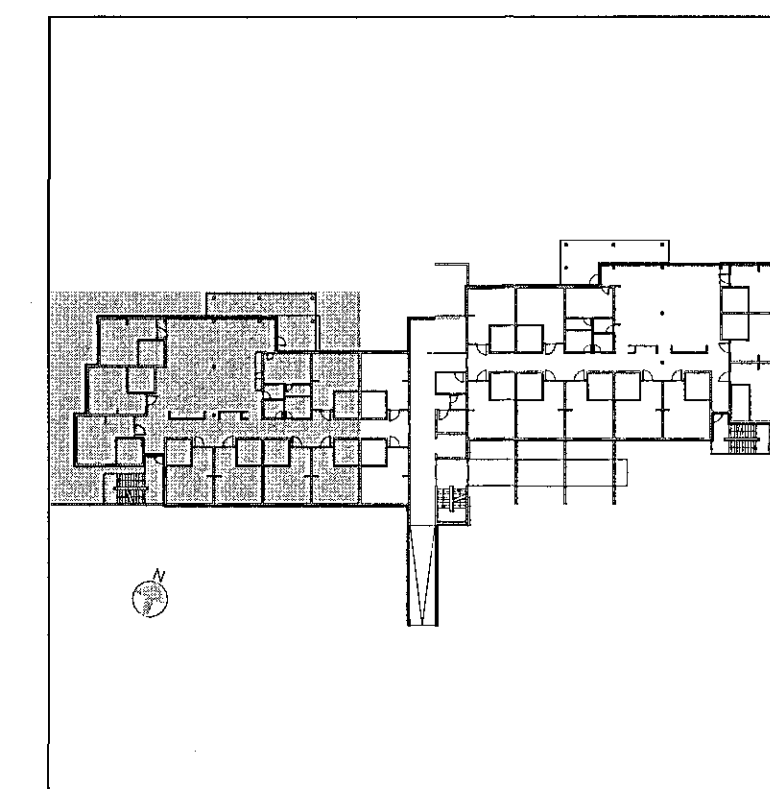

Br. Dags. Breyting Hamnað Tekn.

VSÓ RÁDGJÖF
BORGARTÚNI 20, 105 REYKJAVÍK, Sími 585-9000, NETF: vso@vso.is

Sólvangur hjúkrunarheimili 2016

Burðarvirki Hannað/teiknað: IG / LL
Plata yfir 3 hæð Yfirfarð: *[Signature]*
Grunnmynd Samþykkt: Gyfl Magnússon
Kt: 240757-5169

Kvarði: 1:50 (A1) Reykjavík: 17.05.2017

Verknr. 16364 Teikn.nr. B-G3-01 Br.

Plan og sniðdeili af skýggni sýnt á teikningu B-SD-04

