

Samþykkt þann
21 JUN 2017
Byggingarfulltrúinn í Hafnarhúsi
F.Þ. Sigurður Steinar Jónsson

Áritun samræmingarhönnuðar
Dagsetning samþykks aðaluppdráttar

Hönnunarstig: Verkteikning

Skýringar:

Öll mál eru í millimetrum.
Allir kótar í metrum.

Allar málsetningar og kótar koma fram á teikningum arkitekta og skal sannreyna öll mál við þær.

Þeygumál járna skal sannreyna og bera saman við málsetningar á steyplum byggingarhlutum skv. arkitekateikningum og fyrirskrifada steyphuðu skv. teikningum VSÓ Ráðgjafa.

Sjá gataplán fyrir úrtök í steypu.

Eina grun er samkvæmt teikningum arkitekta.

Brunavörn stálvirks:
Allt stálvirki ásamt festingum skal standast brunakrófur yfirvalda. Í verkjýsingu / á teikningum arkitekta er gerð grein fyrir brunavörnum stálvirks, sem að lágmarki skal fullnægja kröfum eldvarnarhönnuðar og byggingareglugerðar.

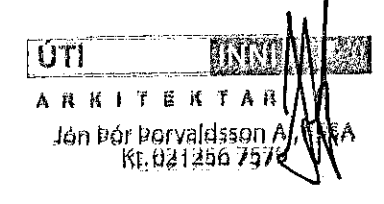

Tilvisanir:
Almennar skýringar sjá bl. nr. B-A-01
Almenn snið sjá bl. nr. B-SD-01
Arkitekateikningar
Lagnateikningar
Gataplán

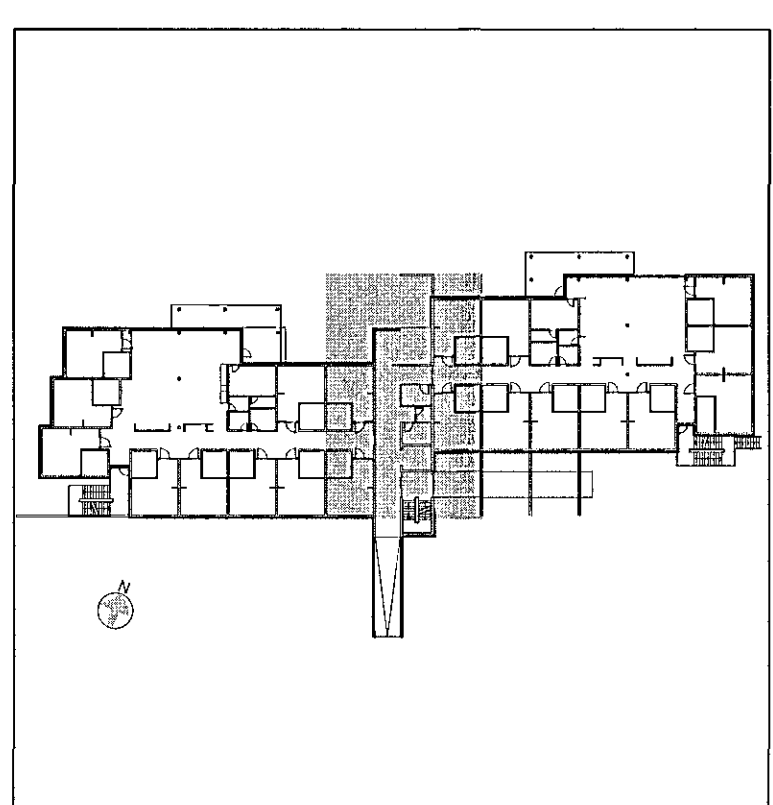

Br. Dags. Breyting Hamnað Tekn.

VSÓ RÁÐGJÖF
BORGARTÚNI 20, 105 REYKJAVÍK, Sími 585-9000, NET: vso@vso.is

Sólvangur hjúkrunarheimili 2016

Burðarvirki Hannað/teiknað IG / LL
Plata yfir 3. hæð Yfirfarð. *LL*
Grunnmynd Samþykkt: Gylfi Magnússon
Kt. 240757-5169

Kvarði: 1:50 (A1) Reykjavík: 17.05.2017
Verknr. Teikn.nr. Br.
16364 B-G3-02

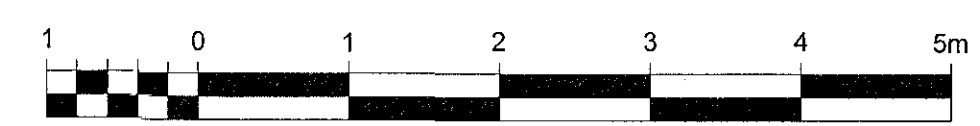
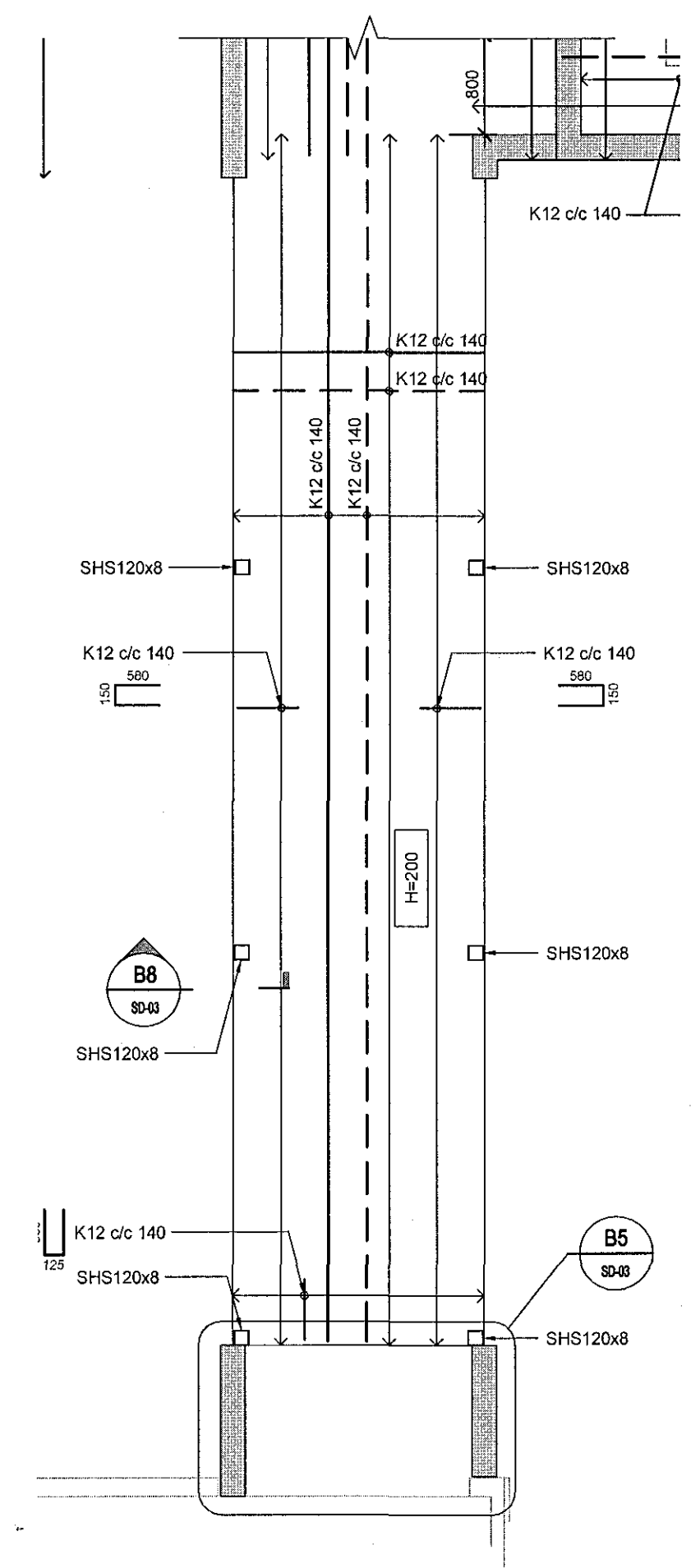
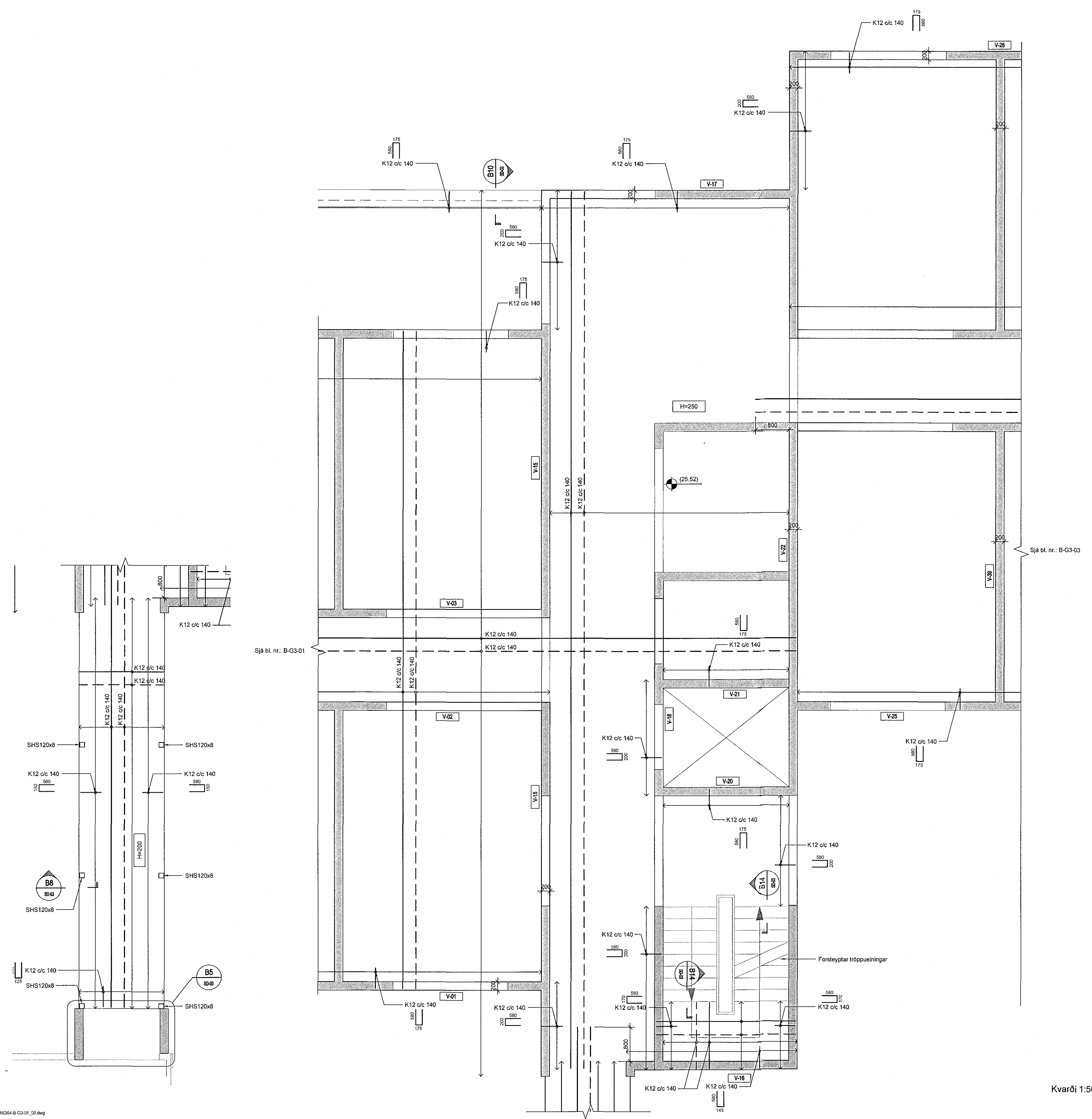

Kvarði 1:50