

Plan og snið/déil af skýggni sýnt á teikningu B-SD-05

Samþykkt þann  
21 JUN 2017  
Byggingarfulltrúinn í Hafnarfirði  
F.h. Sigurður Steinar Jónsson

Árztun samræmingarhönnuðar

Dagsetning samþykks aðaluppdráttar

Hönnunarteg: Verkteikning

**Skýringar:**

Öll mál eru í millimetrum. Allir kótar í metrum.  
Allar málsetningar og kótar koma fram á teikningum arkitekta og skal sannreyna öll mál við þær.  
Beygjumál járna skal sannreyna og bera saman við málsetningar á steypum byggingarhlutum skv. arkitektateikningum og fyrirskrifaða steypuhulu skv. teikningum VSÓ Ráðgjafar.  
Sjá gataplán fyrir úrtök í steypu.  
Einangrun er samkvæmt teikningum arkitekta.  
Brunavörn stálvirkis: Allt stálvirkni ásamt festingum skal standast brunakröfur yfirvalda. Í verktygningu / á teikningum arkitekts er gerð grein fyrir brunavörnum stálvirkis, sem að lágmarki skal fullnægja kröfum eldvarnarhönnuðar og byggingarreglugerðar.

ÚTI  
ARKITEKTAR  
Jón Þór Þorvaldsson A  
Kt. 021250 7579

Sjá bl. nr. B-G3-02

**Tilvísanir:**

Almennar skýringar sjá bl. nr. B-A-01  
Almenn snið sjá bl. nr. B-SD-01  
Arkitektateikningar  
Lagnateikningar  
Gataplón

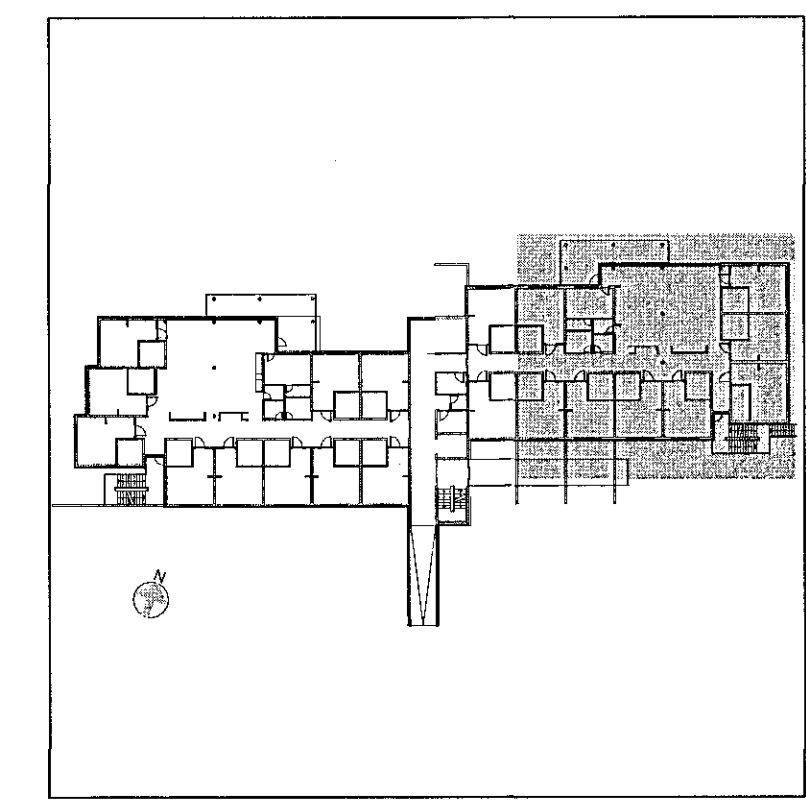

Br. Daga. Ereyting Hamnað Tekn.

**VSÓ RÁDGJÖF**  
BORGARTÚNI 20, 105 REYKJAVÍK, SÍM 585-9000, NETF: vso@vso.is

Sólvangur hjúkrunarheimili 2016

Burðarvirki Hannað/teiknað: IG / LL  
Plata yfir 3. hæð Yfirfarir: *LL*  
Grunnmynd Samþykkt: Gylfi Magnússon  
Kt: 240757-5169

Kvarði: 1:50 (A1) Reykjavík: 17.05.2017

Verknr. 16364 Teikn. nr. B-G3-03 Br.

Kvarði 1:50

