

Áritun samræmingarhönnuðar

Dagsetning samþykks aðaluppráttar

Hönnunarstig: Verkteikning

Skýringar:

Öll mál eru í millimetrum.
Allir kótar í metrum.

Allar málsetningar og kótar koma fram á teikningum arkitekta og skal sannreyna öll mál við þær.

Byggingmál járna skal sannreyna og bera saman við málsetningar á steypum byggingarhlutum skv. arkitektateikningum og fyrirskrifaða steypuhulu skv. teikningum VSÓ Ráðgjafa.

Sjá gataplán fyrir úrtök í steypu.

Einangrun er samkvæmt teikningum arkitekta.

Brunavörn stálverkis:

Allt stálverk ásamt festingum skal standa brunakrofur yfirvalda. Í verkýsingu / á teikningum arkitekta er gerð grein fyrir brunavörnum stálverkis, sem að lögmarki skal fullnægja kröfum eldvarnarhönnuðar og byggingareglugerðar.

ÚTI
ARKITEKTA
Jón Þór Þorvaldsson
Rt. 021256/7570

Tilvísanir:

Almennar skýringar

sjá bl. nr. B-A-01

Almenn snið

sjá bl. nr. B-SD-01

Arkitektateikningar

Lagnateikningar

Gataplön

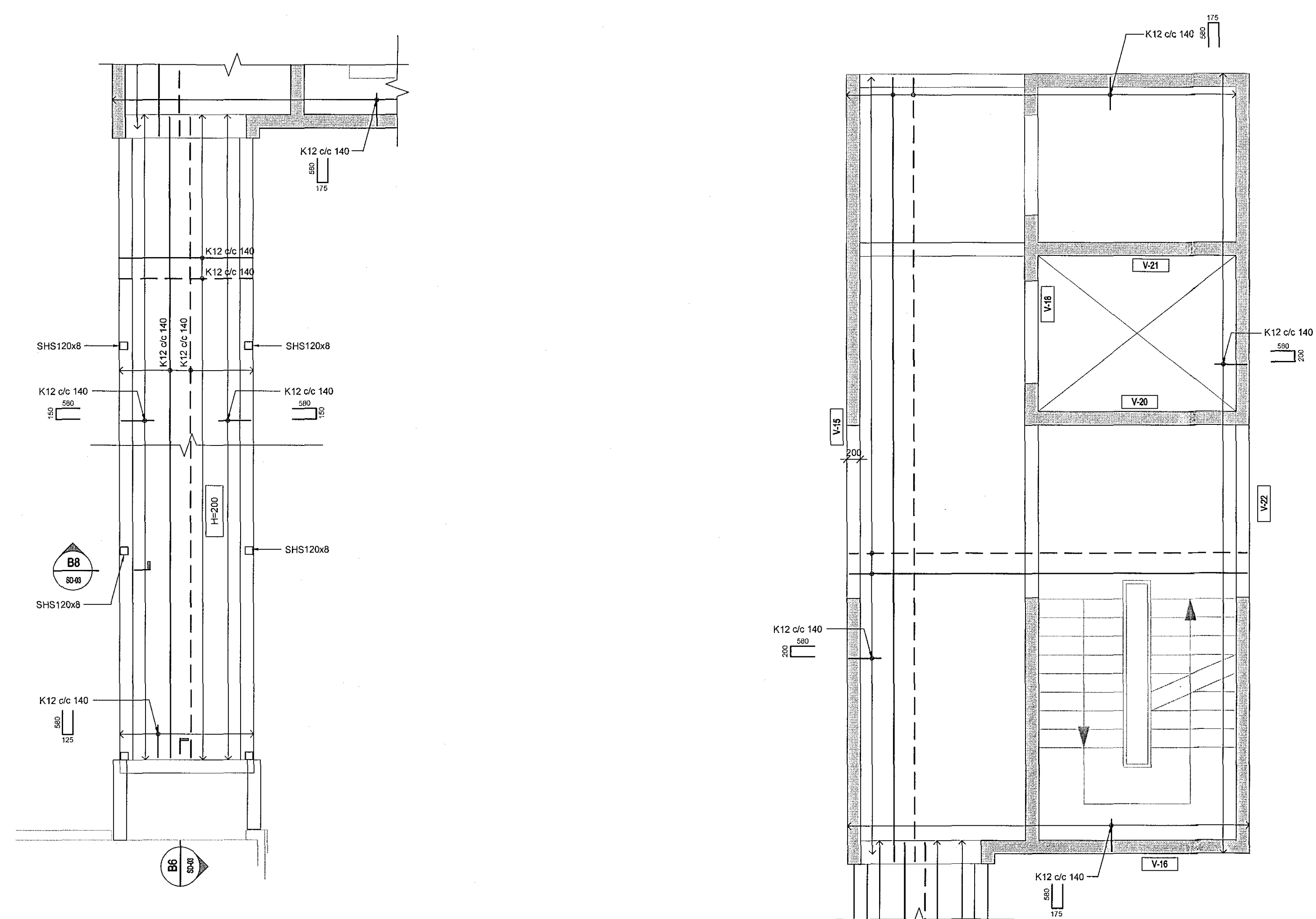
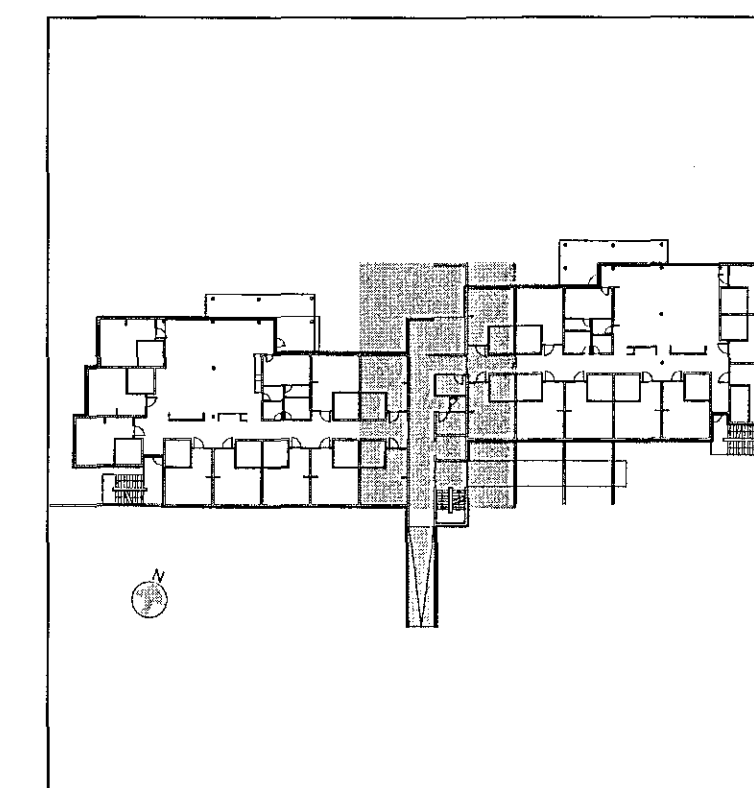

Kvarði 1:50

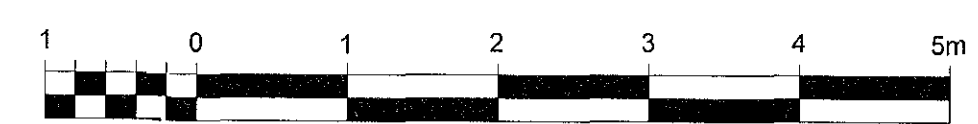

Br. Dags. Breyting Hænað Tekn.

VSÓ RÁÐGJÖF
BORGARTÚNI 20, 105 REYKJAVÍK, Sími 585-9000, NETF: vso@vso.is

Sólvangur hjúkrunarheimili 2016

Burðarvirki
Plata yfir 4. hæð
Grunnmynd

Hannað/teiknað: IG / LL
Yfirfarið: *[Signature]*
Samþykkt: Gylfi Magnússon
Kt: 240757-5169

Kvarði: 1:50 (A1)
Verknr. 16364

Teikn. nr. B-G4-02
Reykjavík: 17.05.2017

Br.