ÞRIFA- OG HITAKERFI, 2. HÆÐ, GRUNNMYND. 1:50

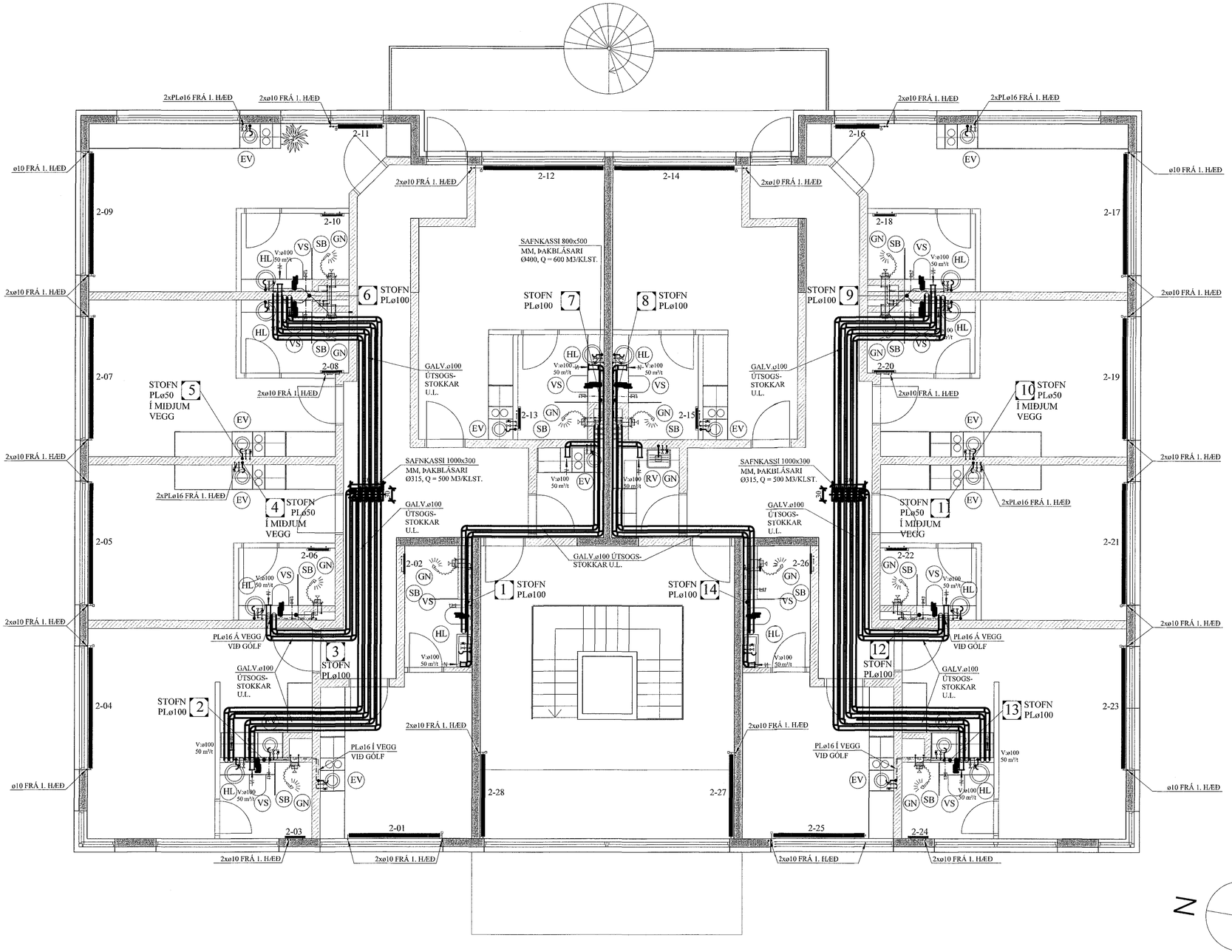

Samþykkt þann
25 JUL 2017
Byggingarfulltrúinn í Hafnarfirði
F.h. Sigurður Steinar Jónsson

SKÝRINGAR FYRIR LOFTRÆSIKERFI:

Útsogsstokkar skulu allir vera úr 0,6 mm galv. blikki. Ferskloftsstokka skal alla einangra m/50 mm steinullareinangrun og vefja þolplasti utan um og líma saman samskeyti m/endingagóðu límbandi.

Útsogsblásararar skulu sitja á gúmmípúðum. Milli útsogsblásara og útsogsstokka skal setja mjúktengi.

SKÝRINGAR FYRIR NEYSLUVATNSLAGNIR:

RÖR Í NEYSLUVATNSLÖGN ERU ÚR PEX (KROSSBUNDIÐ HD POLYETHYLEN) Í SVEIGJANLEGU FÓÐURRÖRI NEMA ANNAÐ SÉ TEKIÐ FRAM.
VATNSRÖRIN SKULU ÞOLA 70°C SAMFELLT VIÐ 1 MPa VINNUÞRÝSTING.
TENGISTYKKI SKULU VERA ÚR AFZINKUNARÞOLNU MESSING.

BIL MILLI FESTINGA SÉ SAMKVÆMT IST-67 OG FYRIRMÆLUM FRAMLEIÐANDA RÖRANNA.

ALLAR LEIÐSLUR Í NEYSLUVATNSLÖGN AÐRAR EN LEIÐSLUR Í FÓÐURRÖRUM SKULU EINANGRAST. MEÐ ÁDRAGSEINANGRUN.

KERFIÐ SKAL ÞOLA 0,6 MPa VINNUÞRÝSTING OG PRÓFAST MEÐ 1,0 MPa ÁÐUR EN LEIÐSLUR ERU HULDAR.

ALLT EFNI OG FRÁGANGUR KERFISINS SÉ Í SAMRÆMI VIÐ ÁKVÆÐI IST-67 OG GILDANDI REGLUGERÐIR.

ÓNEFNDAR TENGILEIÐSLUR AÐ TÆKJUM ERU 16x2,2 ÁLPEX.

BREYTINGAR

TILVÍSANIR:

SKÝRINGAR..... SJÁ TEIKN. NR. 2-01

Reikn.	JKR	Ágúst '16	Útgefið:	14.08.2016
Teikn.	JKR	Ágúst '16	Kvarði:	1:50
Ath.				
Samþ.				

NORÐURHELLA 17
Hafnarfirði
Nr. 2-03

Verkhluti
ÞRIFA- OG HITAKERFI,
2. HÆÐ, GRUNNMYND,
SKÝRINGAR.

Jón Kristjánsson
Byggingarverkfræðingur
VJK ehf
Ármúla 19
108 Reykjavík
Sími: 537-0002 Gsm: 772-3154
Kt: 210754-4829
Netfang: jokris54@gmail.com

E:\Dropbox\Dropbox\Projects\NORÐURHELLA 17 - Hafnarfirði\2-03 Þrifa- og hitakerfi 2. hæðar, grunnmynd, snið.dwg,
15.3.2017 08:44:32, DWG To PDF.pc3