

V11 Mkv: 1:50

V12 Mkv: 1:50

V13 Mkv: 1:50

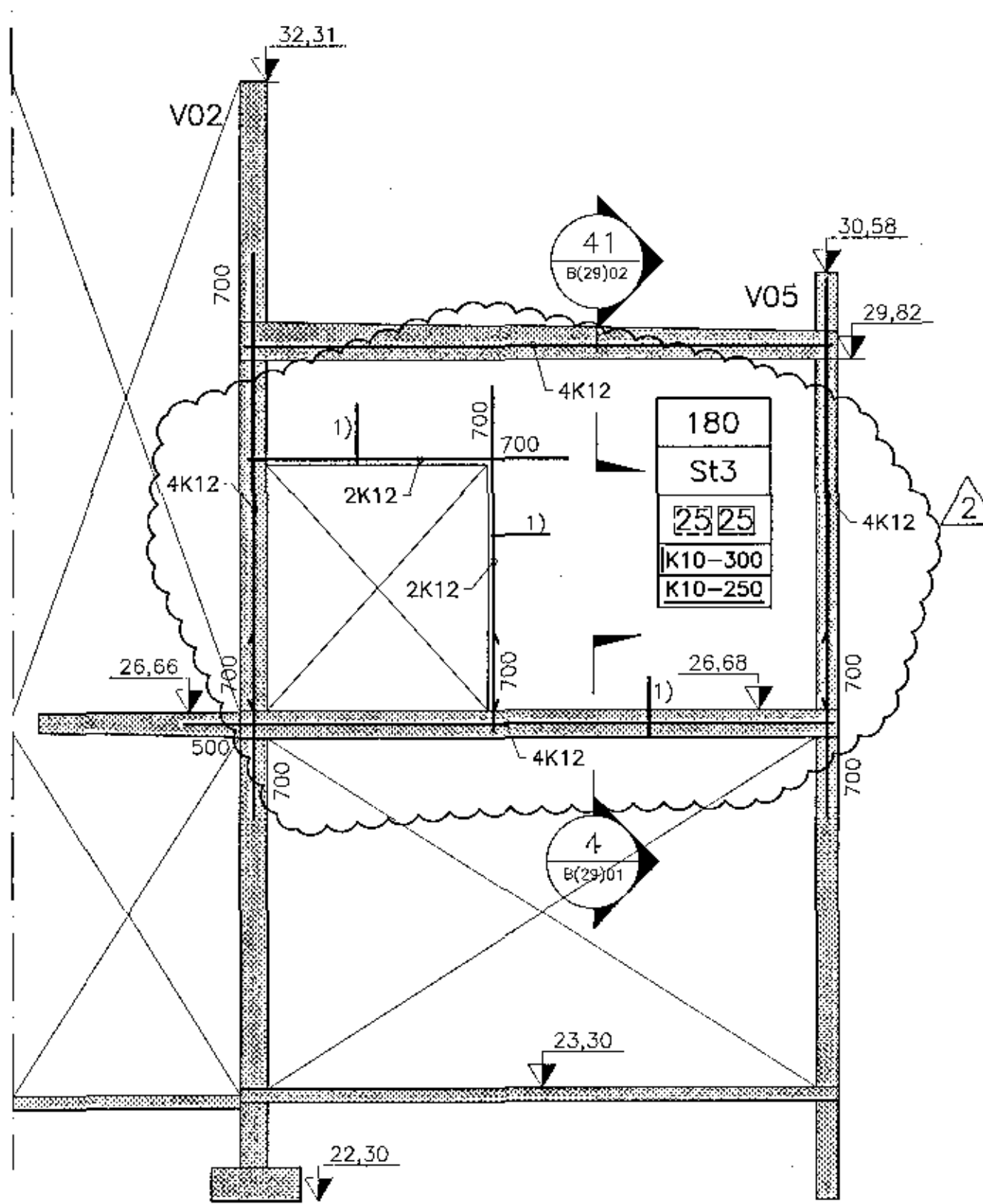

V14 Mkv: 1:50

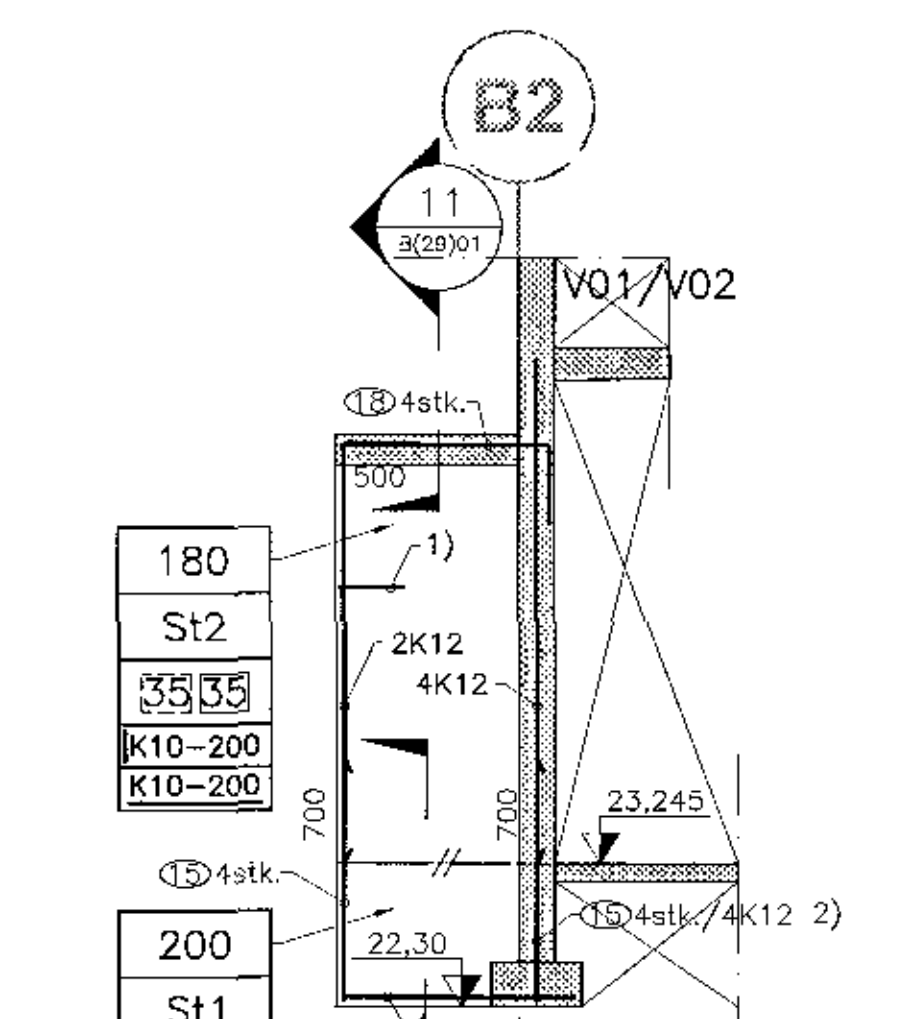

VK1, VK2, VK3, VK4 og VK5 Mkv: 1:50

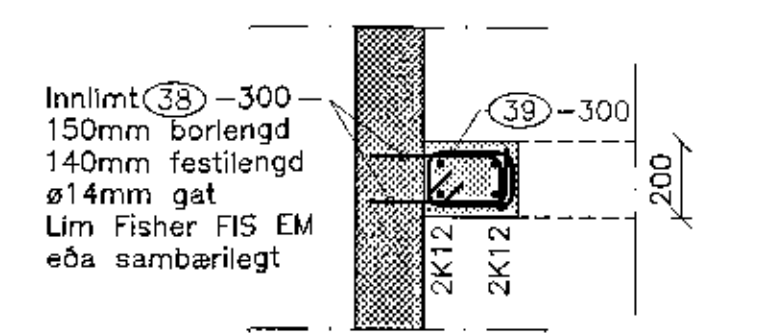

AA Snið í tengingu við núv. vegg Mkv: 1:20

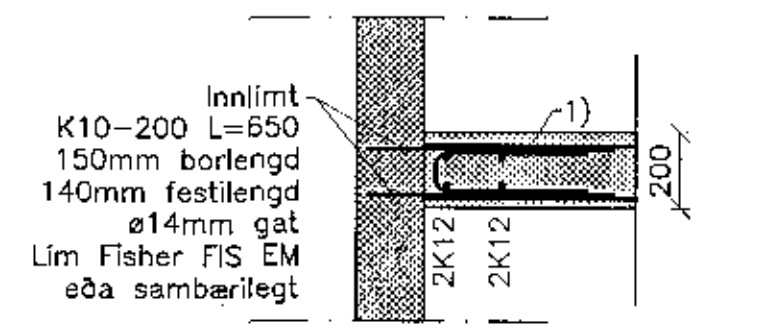

AB Snið í tengingu við núv. vegg Mkv: 1:20

15	K12-L=2100	1750
16	K20-L=2600	2150
18	K12-L=1900	1360
36	K10-L=500	360
39	K10-L=920	220

Samþykkt þann 11 SEP 2017
Byggingarfulltrúinn í Hafnarhlíð
F.h. Sigurður Steinar Jónsson

17. SEP 2017
Hafnarhlíð, Hafnarhlíð

- Skýringar:
- Veggjárn lokað með lykku við veggbrún sjá kafla 2.7 á teikningu B(20)01
 - Innlímd K12 járn L=1200 Borlengd 420mm Festilengd 400mm ø16mm gat, 60mm frá brún c/c120mm. Lim Fisher FIS EM eða sambarilegt.

2	Murðgat fært	16.08.17	HJE
1	Framkvæmdartekning	15.12.16	HJE
Δ	Breytingar:	Dags:	Hö:

HNIT
VERKFRÆÐISTOFA
Hilmaeyraraut 58-60
108 Reykjavík
Sími: 570-0500
Fax: 570-3503
www.hnit.is

Maðnað: AMG Teiknað: JGP Tífralað: HJE
Tölvuskafi: B(21)06 V11 & V12 & V13 & V14 & VK1-2-3.DWG
Sími: 1311675479 Dags: 15.12.2016

Ásvellir, Íþróttamiðstöð Hauka Salur 2

Burðarþol V11 & V12 & V13 & V14 & VK1-5

Verk nr.: 16229 Frásit. Maðn: A1 Tölv. nr.:
Mkv: 1:50 1:20 Útg.:
B(21)06 2

15.12.2016 16:22:29 AMG-TEKNIÐINGAR\06-TEKNIÐINGASETT\B(21)06 V11 & V12 & V13 & V14 & VK1-2-3.DWG