

Samþykkt þann  
21 AUG 2017  
Sveinbjörn Guðmundsson í Hafnarfirði  
F.N. Sigurður Steinar Jónsson

**SKÝRINGAR**

- 1 KÜLLUOKI
- 2 RENNILOKI
- 3 HITAMÆLUR
- 4 ÞRÝSTIMÆLUR
- 5 RENNSLISMÆLUR
- 6 EINSTREYMISLOKI
- 7 TÆMINGARLOKI
- 8 SÍA
- 9 HEMILL
- 10 ÞRÝSTJAFNARI - T.D. DANFOSS AVP-15
- 11 BLINDAÐUR TENGIMÓGULEIKI FYRIR SNJÓBRÆÐSLU
- 12 ÖRYGGISLOKI - 6 KG/CM2
- 13 STILLITÉ
- 14 SLAUFULOKI - T.D. DANFOSS AVDA-15
- 15 HITA- OG ÞRÝSTIST. LOKI T.D. AVTQ 14
- 16 FORHITARI Á NEYSLUVATN T.D. CB52-30

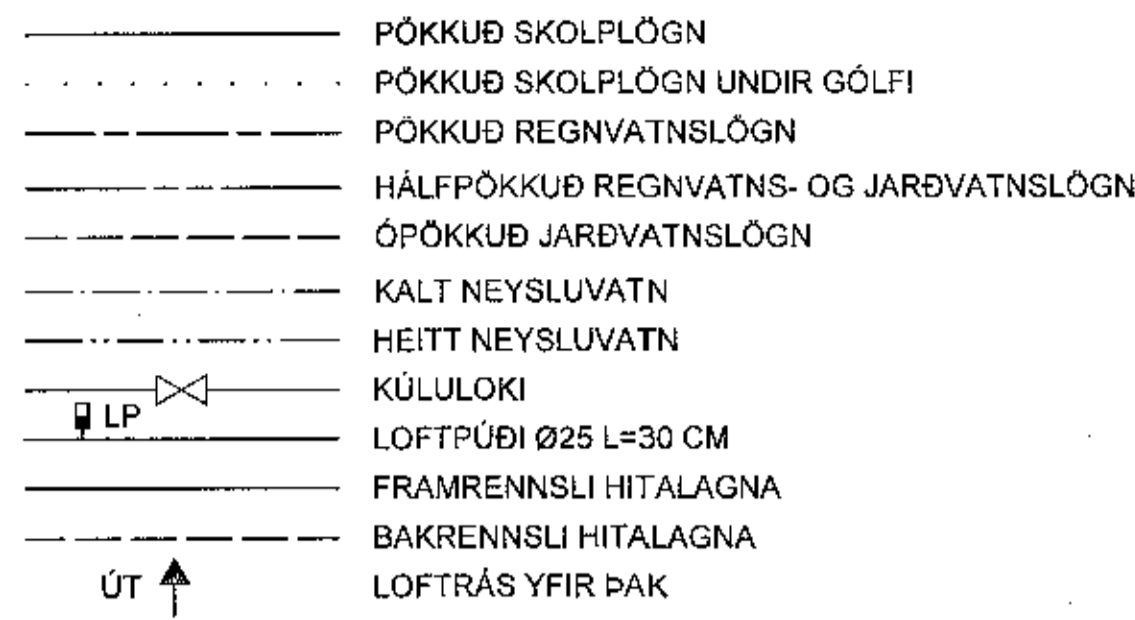

**SKÝRINGAR - GÖLFHITAKISTA**

1. Lóki
2. Mótroluki tengdur ECL stjórnstöð
3. Einstreymisloki
4. Dæla, t.d. UPS 25-60
5. Öryggisloki, 6 kg/cm2
6. Hitanemi
7. Hitamælir
8. Þrýstismælir
9. Mótroluki tengdur CF-MC stjórnstöð
10. Lofttæming
11. Tæming
12. ECL stjórnstöð tengd vatnshitaneum
13. CF-MC stjórnstöð tengd hitaneum í rýmum

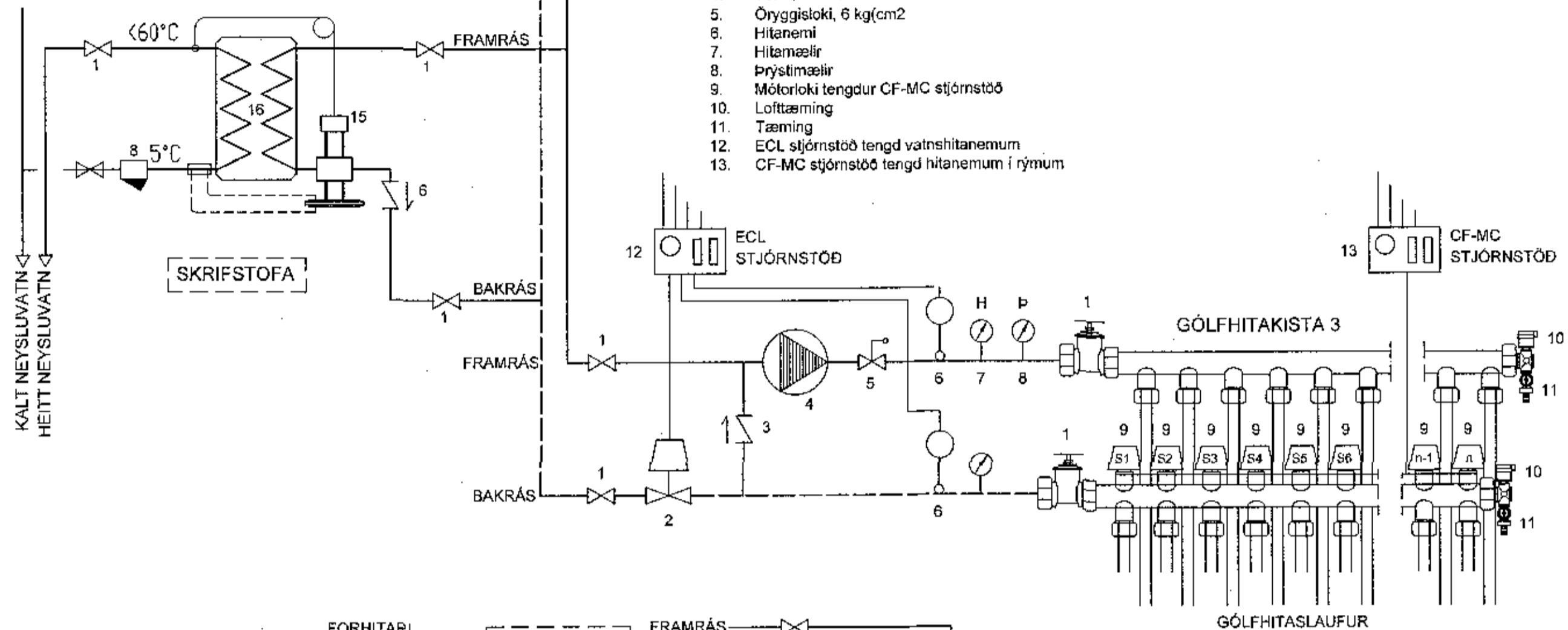

**SKÝRINGAR - GÖLFHITAKISTA**

1. Lóki
2. Mótroluki tengdur ECL stjórnstöð
3. Einstreymisloki
4. Dæla, t.d. UPS 25-60
5. Öryggisloki, 6 kg/cm2
6. Hitanemi
7. Hitamælir
8. Þrýstismælir
9. Mótroluki tengdur CF-MC stjórnstöð
10. Lofttæming
11. Tæming
12. ECL stjórnstöð tengd vatnshitaneum
13. CF-MC stjórnstöð tengd hitaneum í sal

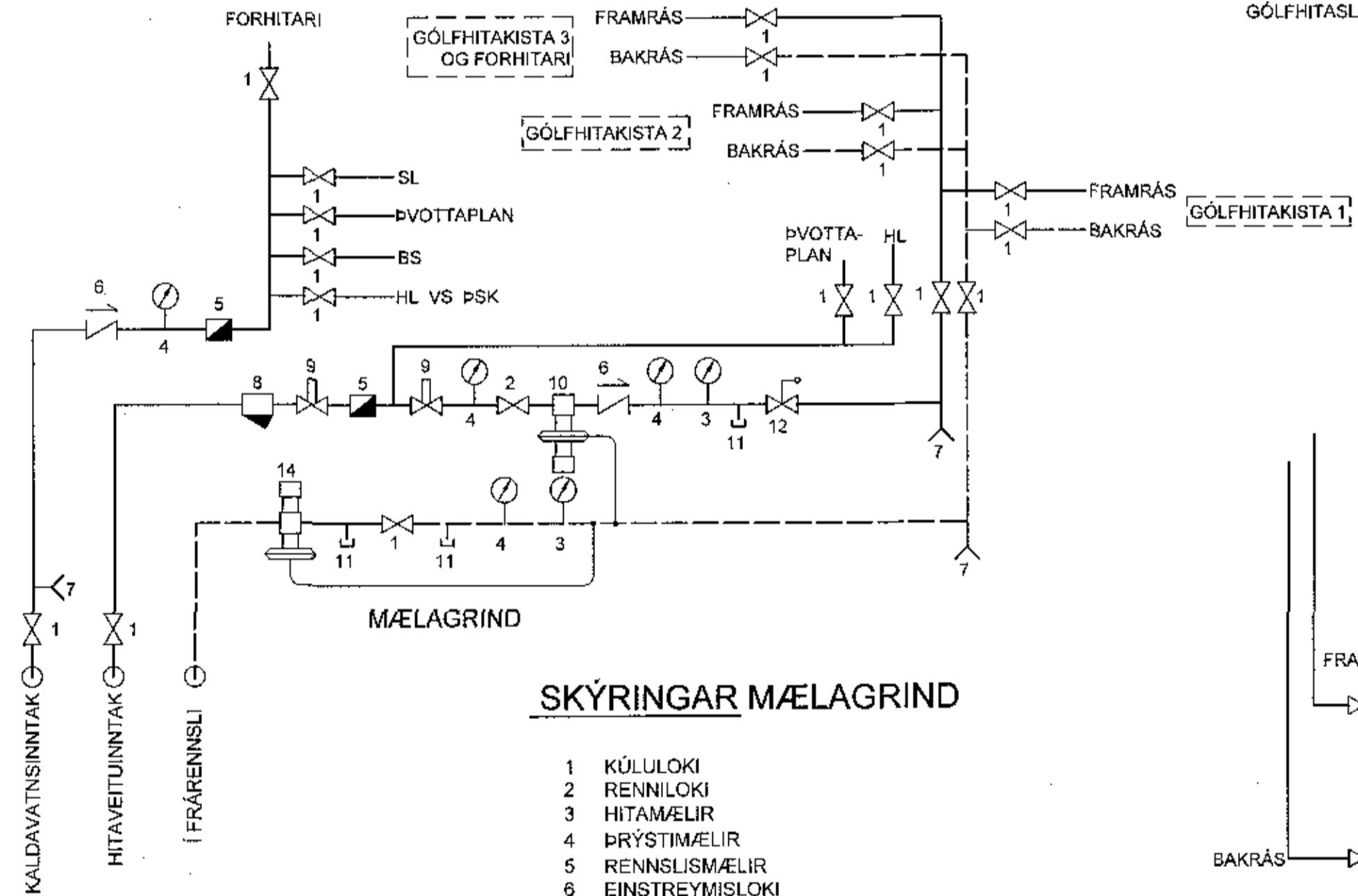

**SKÝRINGAR MÆLAGRIND**

- 1 KÜLLUOKI
- 2 RENNILOKI
- 3 HITAMÆLUR
- 4 ÞRÝSTIMÆLUR
- 5 RENNSLISMÆLUR
- 6 EINSTREYMISLOKI
- 7 TÆMINGARLOKI
- 8 SÍA
- 9 HEMILL
- 10 ÞRÝSTJAFNARI - T.D. DANFOSS AVP-15
- 11 BLINDAÐUR TENGIMÓGULEIKI FYRIR SNJÓBRÆÐSLU
- 12 ÖRYGGISLOKI - 6 KG/CM2
- 13 STILLITÉ
- 14 SLAUFULOKI - T.D. DANFOSS AVDA-15
- 15 HITA- OG ÞRÝSTIST. LOKI T.D. AVTQ 14
- 16 FORHITARI Á NEYSLUVATN T.D. CB52-30

**VATNSLAGNIR**

ÞÍPUR OG FITTINGS FYRIR HEITT OG KALT NEYSLUVATN INNAHÚSS ERU ÚR PEX ALPLASTI UTANÁLIGGJANDI Á VEGG MILLI VERKSTÆÐIS OG SKRIFSTOFU. FORHITARI KEMUR Á HEITT NEYSLUVATN VIÐ MÆLAGRIND OG SKAL HEITA VATNIÐ INN Á KERFIÐ VERA 60 °C. STOFNLOGN KALDAVATNS FRÁ MÆLAGRIND INTAKS Í MILLGRIND SKRIFSTOFU ER PPR PLASTI SAMSOÐIN AÐ FYRIRMÆLIUM FRAMLEIÐANDA EINANGRUD OG LIGGUR SAMHLIÐA EINANGRUDUM STOFNUM FRAM- OG BAKRÁSAR EN HÓFÐ Í MIN 200mm FJARLEGD. ADRIR KALDAVATNS STOFNAR Í SLÖNGUSTÚTA OG AÐ FYRIRHUGUÐU ÞVOTTAPLANI ÓEINANGRAB. VIÐ ÖLL HREINLÆTISTÆKI KOMI TENGKRANAR EÐA LOKAHJÁMÐJUR. NOTA SKAL VIÐURKENNAR ÞÍPUR OG FITTINGS FRÁ SAMA FRAMLEIÐANDA OG FARA SKAL EFTIR LEIÐBEININGUM HANS VARÐANDI NOTKUN OG MEÐFERÐ EFNISINS SVO OG ÍST-67 OG DS-439. ÞÍPUR SKULU ÞRÝSTIÞRÓFADAR MEÐ 15 BARA ÞRÝSTINGI. ÞREPAPRÓFUN, OG SKAL ÞRÓFUNARSKÝRSLA AFHENT UTTEKTARMANNI.

**HITALAGNIR**

HITAKERFI MIÐAST VIÐ EINANGRUN SKV. BYGGINGARREGLUGERÐ OG TVÓFALT GLER Í ÖLLUM GLUGGUM.

ÞÍPUR OG FITTINGS FYRIR FRAMRÁS OG BAKRÁS HITAKERFIS SKULU VERA SVÖRT STÁLROÐR. EINANGRA SKAL ÞÍPUR OG FITTINGS MEÐ 20-30MM GLERULLAR- EÐA STEINULLARHÖLKUM MEÐ ÁFASTRI FILMU EÐA ÞÁ ÁN FILMU EN VAFÐAR EFTIRÁ MEÐ PLASTDÚK EÐA SÍSALPAPPA. STOFNAR LIGGJA FRÁ MÆLAGRIND EFTIR LANGBÖNDUM STÁLBUÐARVIRKIS. (MEÐ ÞENNSLUBEYGJUM HAR SEM ÚRTAK ER FYRIR BLÁSARA), Í MILLI- OG GÖLFHITAGRIND SKRIFSTOFU OG EINNIG LIGGUR FRAM- OG BAKRÁS HITAVEITU EFTIR STÁLRAMMA Í LÍNU 7 AÐ GÖLFHITAGRIND VERKSTÆÐIS OG Í VÆNTANLEGT SNJÓBRÆÐSLUKERFI Í STEYPTU PLANI. NEYSLUVATN TEKID FRÁ FORHITARA Á MILLGRIND SKRIFSTOFU OG SKAL HEITA VATNIÐ INN Á KERFIÐ VERA 60 °C.

HITAKERFIÐ ER GÖLFHITAKERFI MEÐ DEILIKISTU FRÁ INNTAKSGRIND. GÖLFHITAKERFIÐ ER BYGGT UPPI MEÐ SLAUFUM SEM TENGJAST DEILIKISTUM. Í GÖLFHITALAGNIRNAR ERU NOTUÐ VIÐURKENND ÞAR TIL GERÐ PEX-RÖR MEÐ SÚREFNISKÁPU 20x2,25mm LÖGD MEÐ 200mm MILLIBILI Á SKRIFSTOFU EN 25mm 400mm Á VERKSTÆÐI SBR. GRUNNMYND. GÖLFHITALAGNIRNAR ERU FESTAR VIÐ JARNAGRIND BOTNPLOTUNNAR ÞANNIG AÐ FJARLEGD RÖRA FRÁ EFRRI BRÚN SÉ ca 8 - 10cm. GÖLFHITAKISTAN KEMUR FULLBÚIN FRÁ FRAMLEIÐANDA MEÐ ÖLLUM TILHEYRANDI BÚNAÐI FYRIR KERFIÐ. EINS OG UPPLÖNDUNARÐÆLU, LOKUM, STILLITJÁM, MÓTORLOKUM, THERMOSTÖTUM O.Þ.H. GERT ER RÁÐ FYRIR THERMOSTÖTUM Á HVERJU HITASVÆÐI SKRIFSTOFU SEM STAÐSETT ER Á VEGG OG STJÓRNA MÓTORLOKUM VIÐ DEILIKISTU EN EKKI VERKSTÆÐI. KERFIÐ SKAL ÞRÝSTIREYNT ÞREPASKIPT SAMKV. LEIÐB. FRAMLEIÐANDA.

**FRÁRENNSLISLAGNIR**

**Í GRUNNI**

SKOLP- OG REGNVATNSLAGNIR INN Í GRUNNI OG MEÐFRAM SÓKKLUM AÐ BRUNNUM VIÐ HÚS ERU ÚR STÍFU PLASTI (PVC) PAKKADAR MEÐ GÜMMIHRINGJUM EN FRÁ BRUNNUM VIÐ HÚS AÐ TENINGU VIÐ LÖÐARMÖRK ERU LAGNIR PAKKADAR PEH SVO OG LAGNIR AÐ NIÐURFÖLLUM Í LÖÐ. YFIR ALLAR JARÐVATNSLAGNIR SKAL SETJA DRENMÖL NR. 1 OG SIÐDÚK

BR.	DAGS.	TEXTI
UNNIÐ EFTIR TEIKNINGUM FRÁ ARKITEKT AFHENTAR.		
ARTUN HÖNNUNARSTJÓRA:		
<b>BREIÐHELLA 22 HAFNARFIRÐI</b>		
<b>MÆLAGRIND OG SKÝRINGAR</b>		
HANNAÐ	SJ	TEKNAÐ
SKYPT	SJ	YFIRF.
KMP	DAGS.	08.08.2017
KT:	130257-2499	
SKJAL:		
KVARNI:	X	
BLAÐ NR.	L-01	