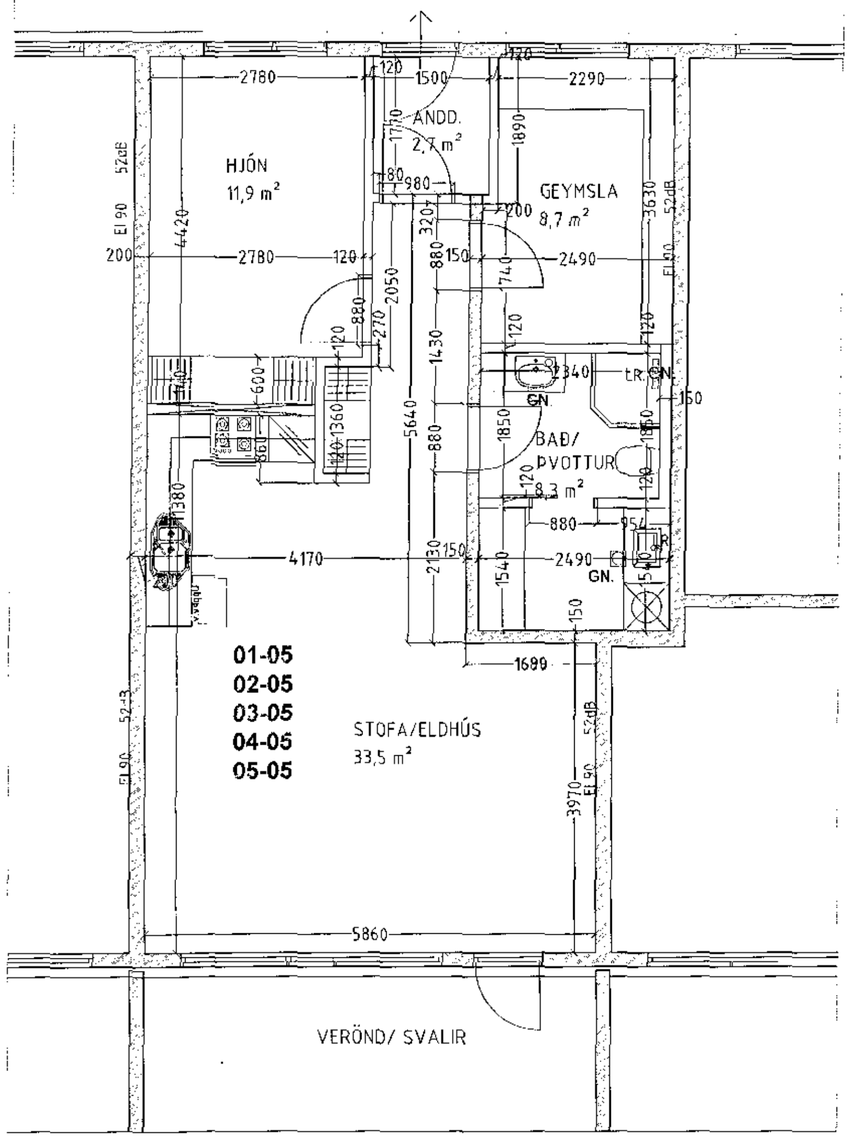

Samþykkt bann
11 SEP 2017
Byggingarfulltrúinn í Hafnarfirði
F.h. Sigurður Steinar Jónsson

Frágangur inni.

Veggir milli íbúða eru EI90 (Staðsteyptir).

Steyptir veggir eru sandspartlaðir og málaðir að innanverðu.

Veggir (eldhindrandi) milli einstakra brunahólfa, aðrir en steyptir eru a.m.k. EI60 eldhindrandi veggir.

Hlaðnir EI60 veggir, ekki berandi veggir milli einstakra brunahólfa, eru uppbyggðir sem hér segir:

70 mm. hlaðin vikurveggur, múrhúðaður beggja vegna með 15 mm. múrhúð.

Léttir EI60 veggir, léttir milliveggir á milli einstakra brunahólfa eru uppbyggðir sem hér segir:

35 * 120 mm. blikkgrind fyllt með steinullareinangrun og klæddir beggja vegna með 2 *13 mm. gifsplötum.

Léttir ekki berandi innveggir í íbúðum eru sem hér segir:

35 * 70 mm. blikkgrind fyllt með steinullareinangrun og klæddir beggja vegna með 2 *13 mm. gifsplötum. (slétt áferð, litur: málarahvítt.)

Í votrýmum skal klæða með rakaþolnu gifsi undir flísalögn og eða málningu.

Breytingar:

Efni:	Dags.	Teikn.	Yfirf.

Eskivellir 13 Hafnarfirði.
Landnúmer: 204197

Séruppdráttur. GRUNNMYND/ EINSTAKAR ÍBÚÐIR.

Efni:	ÍBÚÐIR NR. 01-05, 02-05, 03-05, 04-05, 05-05.		
Mælikvarði:	1 : 50		
Frumstærð blaðs:	*A2*		
Teiknað:	Sig. Þ.	Verk nr:	00115
Yfirfarið:	V.Þ.S.	Teikn. nr:	S.014.
Dagsetning útgáfu:	20-09-2016	Endursk:	

STH. teiknistofan ehf.
Ártan aðalhönnuður.
30/9 17
Strandgötu 11.
220 Hafnarfirði.
kt. 510299-2768.
Sími 5651510.
teiknistofan@simnet.is.

Sigurður Þorvaldsson byggingafræðingur löt. kt. 141250 4189.

GRUNNMYND/ EINSTAKAR ÍBÚÐIR.

ÍBÚÐIR NR. 01-05, 02-05, 03-05, 04-05, 05-05. MKV. 1:50