

Sambýki þann
21. Sep. 2017
Byggingarfræðingur
F.h. Sigurður Snorrason

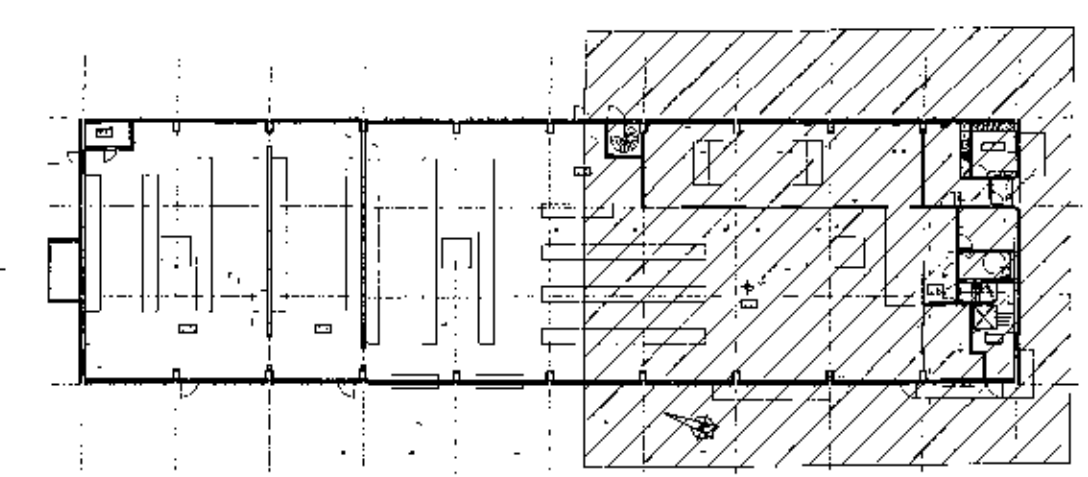

LYKILMYND 1:500

ATH! Þar sem lagnir fara í gegnum brunahólfandi veggj eða plötur skal koma brunapétting, á fallstamma skal setja eldvarnarkraga eða eldvarnarborða á plötuskilum. Um frágang lagnastokka er vísað til séruppráttá aðalhönnuðar.

VEKTOR - hönnun og ráðgjöf - Síðumúla 3, 108 Rvk, s. 554-9650 / 897-5383		Síguður Háðóttason Byggingarfræðingur KÍ 03063-7748 email: sigurd@vektor.is	SELHELLA 6, HAFNARFIRÐI HITALAGNIR GRUNNMÝND 1.HÆÐ
Tölur nr.: Samþykkið:	Daga nr.: Daga nr.:	Formað: SH Útgáfing: SH	Tími: 1.00 Bl. nr.: L-301

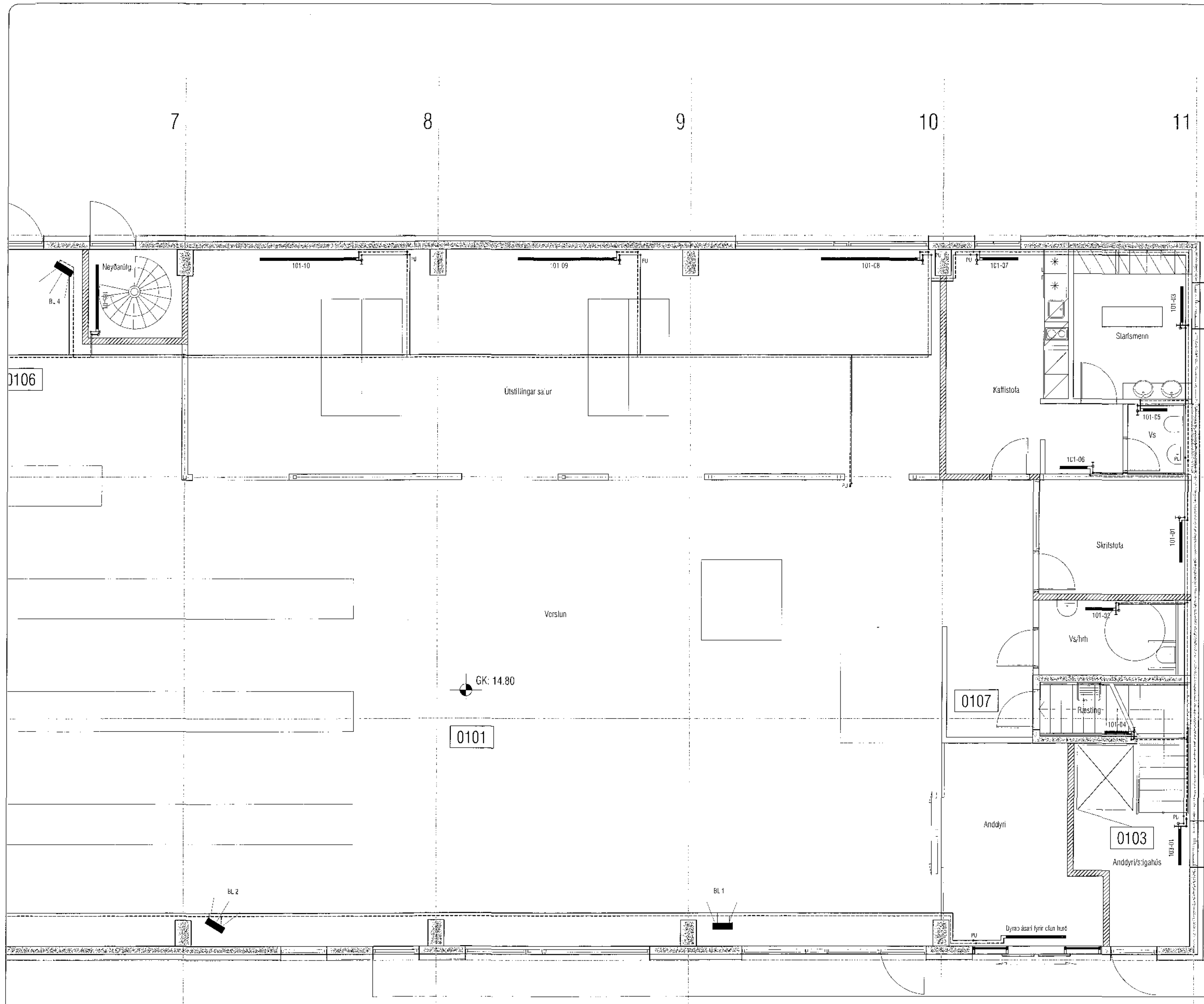

D
C
B
A

0101

0107

0103

GK: 14.80

BL 2

BL 1

Dýrað dæri fyrir elun hráð

0106

Útstillingar saur

Vorslun

Kaffistola

Starfsmenn

Skrifstofa

Vs/Inn

Ræsting

Anddyri

Anddyri/sigahús

B. 4

