

Semþykkt þann
21 SEP 2017
Byggingarfulltrúinn / 1. hæð
F.R. Sigurbur Steinharðsson

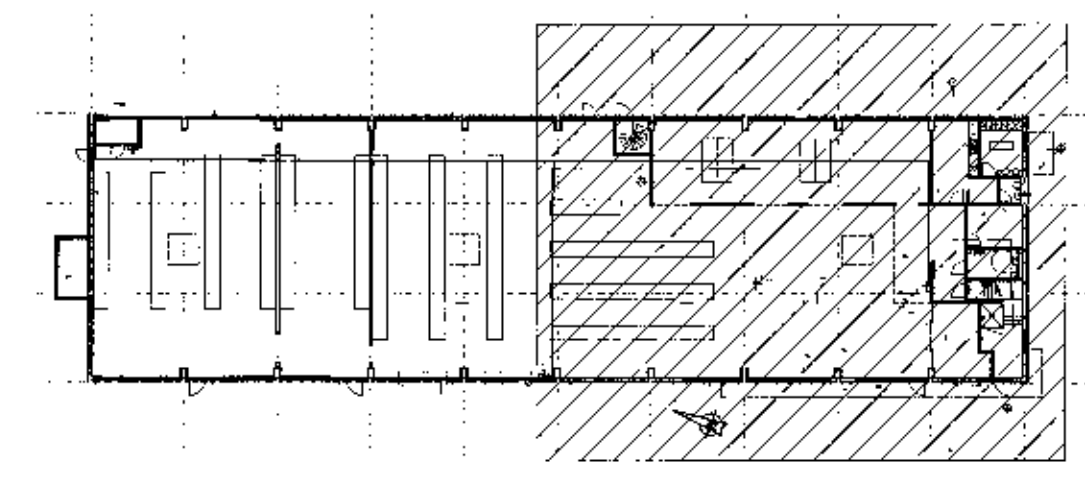

LYKILMYND 1:500

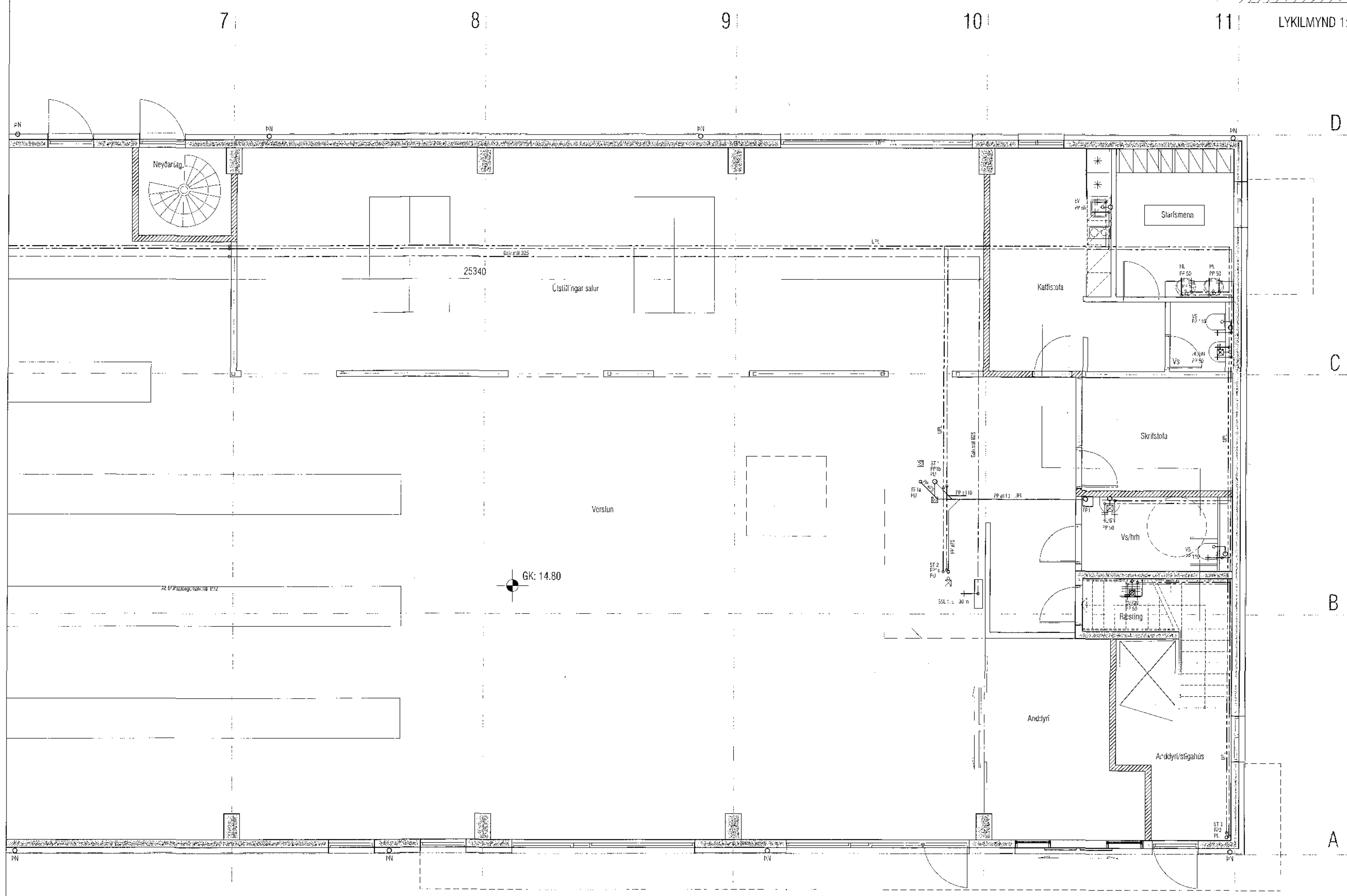

ATH! Þar sem lagnir fara í gegnum brunahólfandi veggir eða plötur skal koma brunapétting, á fallstamma skal setja eldvarnarkraga eða eldvarnarborða á plötuskilum. Um frágang lagnastokka er vísað til sérupprátta aðalhönnuðar.

VEKTOR - hönnun og ráðgjöf - Síðumúla 3, 108 Rvk. sí. 594-6600 / 897-5363		Sigurbur Háttarsson Byggingateki- og ráðgjafi sí. 898-7148 email: sigurb@vektor.is	SELHELLA 6, HAFNARFIRÐI PRÍFALAGNIR GRUNNMÝND 1. HÆÐ
Teym. n. Sandeyri	Daga 20.06.2017	Bl. 1.50	Mál. L-201