

Sannþykkt þann
21 SEP 2017
Byggingartillitáttinn í Hafnarfirði
F.n. Sigurður Steinar Jónsson

ALMENNT, JÄRNABENDING:

GRUNNBENDING Í NEDRI OG EFRU BRÚV:
Sjá sér á viðskeraáritun.
Járn spenna alla plötuna.
Góð skýringu þ. á stafr. með löngum.
Hefti þessum skal skýringu þ. í áttum.

ÁT- ÖLL JÄRN SEM ERU SÉRSTAKLEGA TEKIN Á
GRUNNBYGGINGU ERU VIÐBÓTTAR JÄRN SEM BEIÐAST VÐ
ÞESSU GRUNNBENDINGU.
Járn með 18 mm ríðandi heit.
30 mm með 18mm áttu í l. brú.

Skýringar:
A teikningu B-01 eru almennar skýringar og öll
lagmarks skvæði varðandi steypu og bendistöð t.d.
frágangur á jarnum kringum op og beint og t.
Kötur gullplötur eru þess sömu og á teikningum
aðalinnisdráttar.
Um nákvæma stærð og staðsetningu einbakra
byggingahúta, sjá nánar á sérta teikningum
aðalinnisdráttar.
Gótt og raðlar (sjá lagmaltekt.)
Öll inni skal yfirfara áður en framkvæmdir hefjast.

ATH!
Heimilt er að nota jarnbakka, með sama jarnmagni
og fyrirskritað er á juppráttum, í stað tengjama úr
voggjum í plötur.

ATH!
Steypuhúla í útvoggjum og öllplötum skal vera
30 mm. Sjá nánar á skýringablaði B-01.

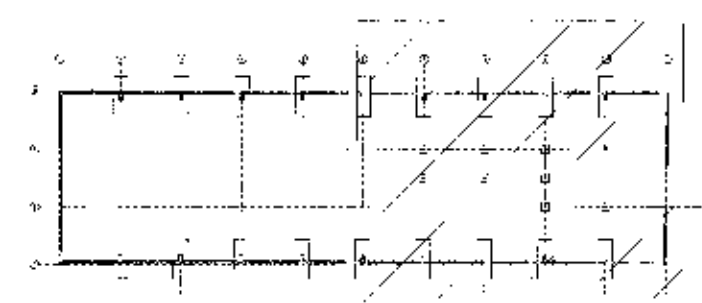

LYKILMYND

VEKTOR
- hönnun og ráðgjöf -
Síðumúla 3, 108 Reykjavík, s. 554-6550 / 897-5369

Sigurður Hásteinsson
Byggingartillitáttgjafi
R. 02265776
enak@vektor.is

Selthella 6, Hafnarfirði
Undirstöður, grunnmynd

Útgefnið af
Stærðskil
a.ö.ö.
S. Jónsson

Skjalnúmer
LUSH
26.06.2017
Bl. númer
1/50
Tákn númer
B-03

