

6

7

8

9

10

11

Samþykkt þann
21 SEP 2017
Bygginguvaldinám 11. íbúar
F. H. Sigurður Steinar Jónsson

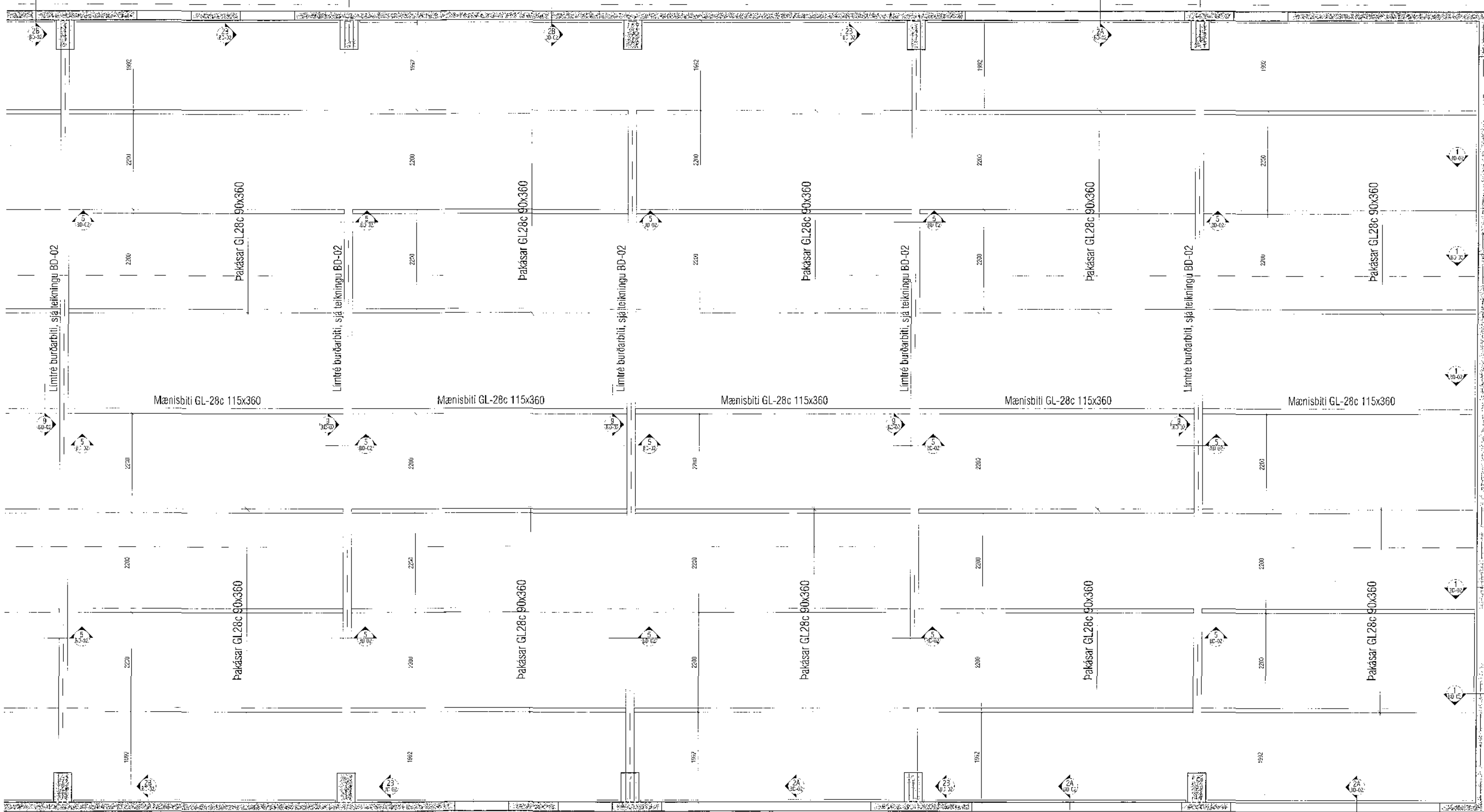

ALMENT, JÄRNABENDING:

GRUNDBENDING I NEDRI OG EFRRI BRUN:
Sjá á sér á viðmáttu plánu.
Járn og stál eru þetta.
og áskilningu þess máttu og á
Væðingunni átt séð yfir þetta.

A: H. GULLDÝR, SÁMANTU EINSTAFLEGA TERNULD A
GRUNNVINDI ERI VEGGJAFANIN SE W DCTAST VED
HESSA GRUNNBENDINGU.
- Átt er að hella átt í átt.
- Átt er að hella átt í átt.

Skýringar:
Á teikningu B-01 eru almentnar skýringar og öll
lágmarks ákæði væðandi steypu og berdistál l.d.
frágarar á járnun kringum op og betur og l.
Kólar götþlötta eru þeir sömu og á teikningum
aðalhönuðar.
Um nákvæma stað og staðsetningu einstakra
bygginga hluta, sjá nánar á sérteikningum
aðalhönuðar.
Göt og raurar (sjá lágmatölin.)
Ö.l mátt skal yfirfara áttur ein framkvæmdir heilast.

ATH!
Heimilt er að nota járnabakka, með sama járnaragni
og ýrskrifað er á uppdráttum, í stað tengjanna úr
veggjum í plötur.

ATH!
Steypuhúla í úrveggjum og ulipólum skal vera
30 mm. Sjá nánar á skýringablaði B01.

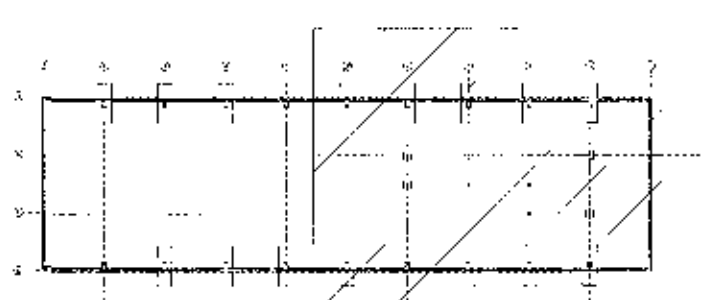

LYKILMYND

VEKTOR
- hönnun og ráðgjöf -
Símúla 2, 106 Reykjavík, s: 554-8550 / 897-5283

Sigurður Halldórsson
bygginguvaldinám og ar
hl. 02289-7146
e-mail: sigur@vektor.is

Selhella 6, Hafnarfirði

Form. nr.
Samþ. nr.
abf.

Pak
Pakásar

12.10.17
LJSH
29.06.2017

1/50
B.07