

Samþykkt bann
21 SEP 2017
Byggingarfulltrúinn í Hafnarfirði
F.n. Sigurður Steinar Jónsson

ALMENNT, JÄRNABENDING:

GRUNNBENDING Í NEDRI OG EFNRI BRÚN:
Sjá skýringu B-01.
Járn spæna á milli gylfna og á milli gylfna í veggum og á milli gylfna í loftum.
Lög brenningu skal sýna yfir skilum.

ATH: ELLI JÄRN SEM ER SÍÐAN ELSA TEI NÚD A GRUNNBENDINGU ER NEDRI BRÚN EFNRI BRÚN. Þetta er sýnt með þessum skýringu.
Járn með héli í loftum og í veggum.
Járn með héli í loftum og í veggum.

Skýringar:
Á skýringu B-01 eru skýringar sýringar og öll lágmarks skýringar varðandi steypu og bendistál í d. frágangur á jörnum kringum op og brúer og fl. Kótar gylfna eru þeir 50mm og á teikningum aðalhönnuðar.
Um nákvæma stærð og staðsetningu einstakra byggingahúta, sjá nánar á sérteikningum aðalhönnuðar.
Göt og raufar (sjá iagmaleikn.)
Öll mál skal yfirfara áður en framvæðing hefst.

ATH:
Feimilt er að rota járnabakka, með sama járnægð og byrirsíðað er á uppdráttum. Í stöð tengjanna úr veggjum í plötur.

ATH:
Steypuhúla í sveggjum og öf plötum skal vera 30 mm. Sjá nánar á skýringablaði B01.

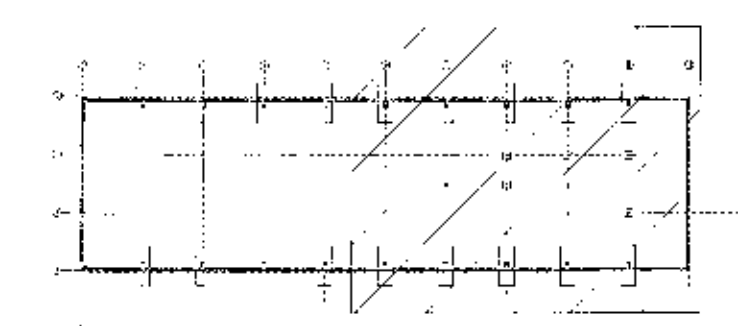

LYKILMYND

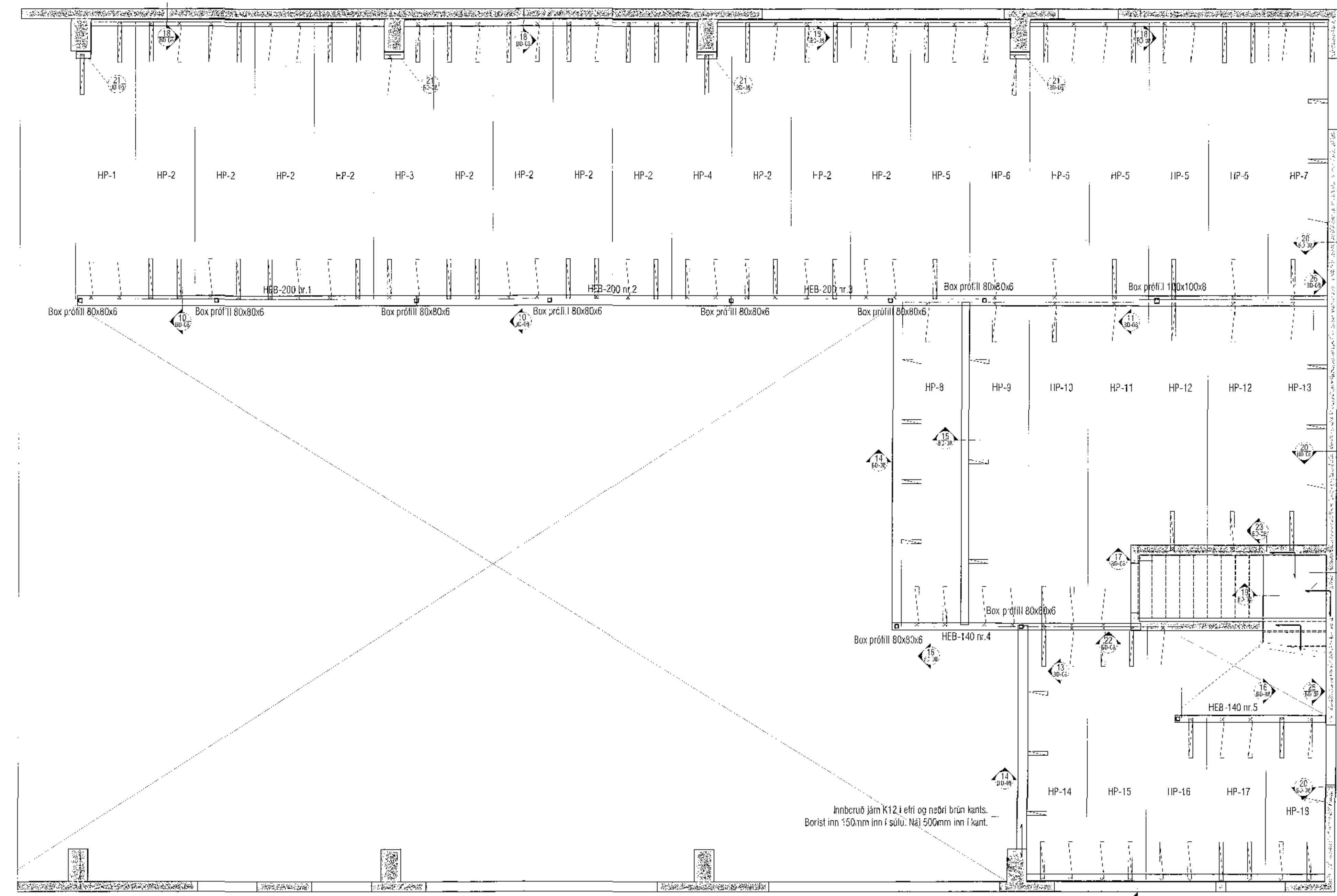

Löklar og/öflur
Sjá skýringu
Vegstærðingur, sjá dæli 24

Tengjarn úr stiga í vegg:
K10 g/c 200 vinklar L=500-500 í neðri brún stiga. Aseta 35mm lágmark.
Gildir allstaðar þar sem stígi kemur upp á vegg.
Öll nánari mál, sjá teikningar aðalhönnuðar.

Tengjarn úr vegg í stiga:
Vinklar K10 g/c 250 L=500+500

Innboruð járn K12 í efri og neðri brún kants.
Borist inn 150mm inn í súlu. Hál 500mm inn í kant.

VEKTOR
- hönnun og ráðgjöf -
Sölumúla 3, 108 Reykjavík, sí: 554-6653 / 897-6383

Sigurður Halldórsson
Byggingasemntverkingar
C: 20085-7743
smil: sigur@vektor.is

Selhella 6, Hafnarfirði
Mittigölf
Grunnmynd

Útgefni: LUSH
Dagsetning: 26.06.2017
Skala: 1/50
Bláttöl: B-08