

Y. 10.17.16/2.2.16

Samþykkt Lán
20 OCT 2017
Byggingarstjórnun / Húsnæðing
/ Sigrún Steinar Jónsdóttir

Áritun samræmingarhönnuðar
Dagsetning samþykktis aðaluppdráttar

Hönnunarsstig: Verkteikning

Skýringar:

Öll mál eru í millimetrum.
Allir kótar í metrum.
Allar málsetningar og kótar koma fram á teikningum arkitekta og skal sannreyna öll mál við þær.
Beygjumál járna skal sannreyna og bera saman við málsetningar á steyplum byggingarhútnum skv. arkitektateikningum og fyrirskrifaða steyphulu skv. teikningum VSÓ Ráðgjöf.
Sjá gataplan fyrir útbök í sleypu.
Efnangrun er samskipti teikningum arkitekta.
Brunavörn stálviðris:
Allt stálviðri ásamt festingum skal standast brunakröfur yfirvalda. Í verkýsingu / á teikningum arkitekta er gerð grein fyrir brunavörnum stálviðris, sem að lágmarki skal fullnægja kröfum eldvarnarhönnuðar og byggingarreglugerðar.

Tilvísanir:

Akrennarskýringar sjá bl. nr. B-A-01
Alhennir snið sjá bl. nr. B-SD-01
Arkitektaleiðingar
Lagnateikningar
Gataplan

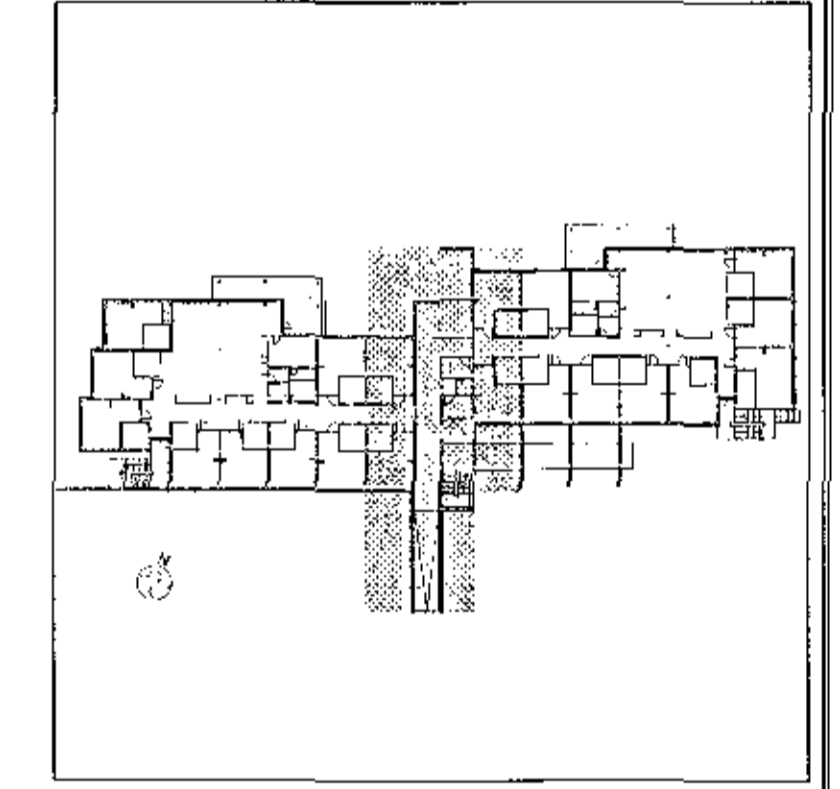

E. 28.09.2017	Málsetningar, stöfum í gólu	KÓKEA LL
D. 22.09.2017	Snið / bla. snið / plötu	KS KEA
C. 15.08.2017	Veggr / hjálam	HS JSB
B. 29.07.2017	Veggr og bla. við tengingum	KEA KEA
A. 12.09.2017	Undirtekið tengingum	HS JSB
Br. Drög	Drög	Hannaó Tóku

VSÓ RÁÐGJÖF
BORGARTÚNI 20, 105 REYKJAVÍK, SMÍ 585-9000, NETP: vs@vs.is

Sólvangur hjúkrunarheimili 2016

Burðarvirði
Plata yfir hjálara
Gunnmyrd
Hannaóteiknaði: IG / LL
Yfirfarar: JGH
Samþykkt: Eyth Magnússon
Kt. 24075-5169
Raykjavík: 17.05.2017

Kvarði: 1:50 (A1)
Verknr. 16364
Teikn.nr. B-GO-02
E

