

Samþykkt þann
20 OCT 2017
Byggingarfulltrúi (1 þáttur)
F.h. Sigurður Sigrúnar Jónsson

Antun samræmingarhönnuð

Dagsetning samþykks aðaluppdráttar

Hönnunarstig: Verkleining

Skýringar:

Öll mál eru í millimetrum.
Allir kótar í metrum.

Allar málsetningar og kótar koma fram á teikningum arkitekta og skal samræyna öll mál við þær.

Þeygjunál járna skal samræyna og bera saman við málsetningar á steyptum byggingarhlutum skv. arkitektateikningum og fyrirskrifaða steyphulu skv. teikningum VSÓ Ráðgjöf.

Sjá gataplön fyrir úrtöki í steypu.

Einangrun er samkvæmt teikningum arkitekta.

Brunavörn stálvirks:

Allt stálvirki ásamt festingum skal standast brunakröfur yfervalda. Í verkýsingu / á teikningum arkitekta er gerð grein fyrir brunavörnum stálvirks, sem uð lögmarki skal fullnægja kröfum kövamárhönnuðar og byggingarreglugerðar.

Tilvísanir:

Almennar skýringar

sjá bl. nr. B-A-01

Almenn snið

sjá bl. nr. B-SD-01

Arkitektateikningar

Lagnateikningar

Gataplön

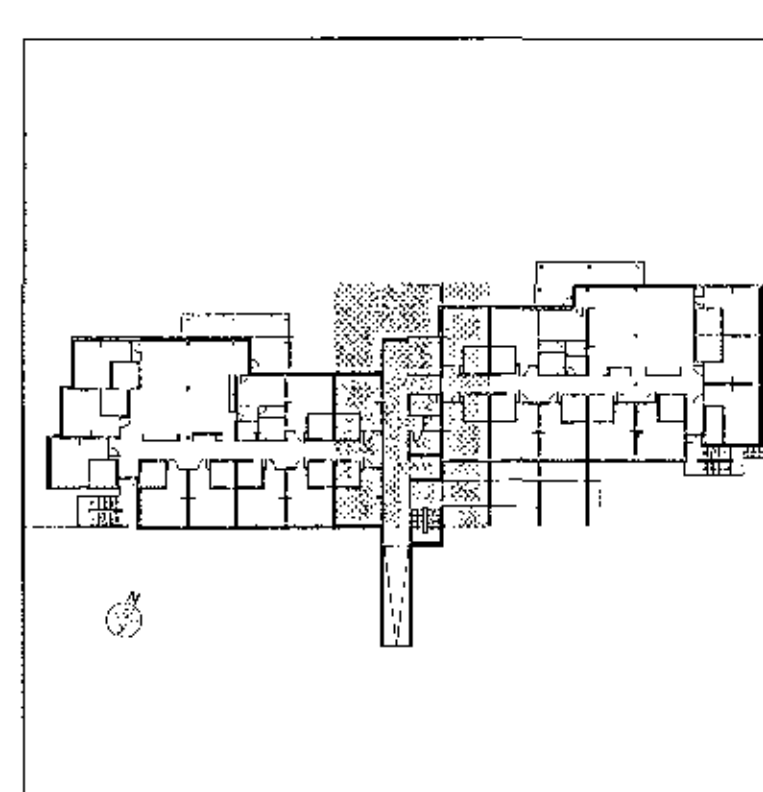

B. 28.09.2017 Hönnunargætt
A. 28.09.2017 Snið í hóp og/þáttur
br. Útsp. Þeyting

VSÓ RÁÐGJÖF
BORGARTÚNI 20, 105 HEYKJAVÍK, Sími 585-0000, NETI: vso@vso.is

Sólvangur hjúkrunarheimili 2016

Burðarvirki
Plata yfir 2. hæð
Grunnmynd

Hannað/teiknað: IG / LL
Yfirfund: AÖH
Samþykkt: Gyfl Magnússon
Kt. 240757-5169

Kvarði: 1:50 (A1)

Reykjavík: 17.05.2017

Verknr. 16364

Teikn.nr. B-G2-02

Br. B

