

Samþykkt þann
20 OCT 2017
Deild byggingarfræðis og byggingarfræðis
F. H. Sigurðsson Steinar Jónsson

Áritun samræminguáhróður
Dagsetning samþykks ádaluppdráttar

Hönnunarstig: Verkeikning

Skýringar:

- Oll mál eru í millimetrum. Allir kótar í metrum.
- Allar málsetningar og kótar koma fram á teikningum arkitekta og skal samræyna öll mál við þær.
- Byggingumál járna skal samræyna og bera saman við málsetningar á steypum byggingarhlutum skv. arkitektateikningum og fyrirkláðra steypuhúts skv. teikningum VSÓ Ráðgjöf.
- Sjá gataplön fyrir útbök í stöppu.
- Einingun er samkvæmt teikningum arkitekta.
- Brunavörn stálvirks. Allt stálvirki ásamt festingum skal standa brunakröfur yfirvalda. Í verkýsingu / á teikningum arkitekta er gerð grein fyrir brunavörnum stálvirks, sem að lögmarki skal fullnægja kröfum eldsvamnarhönnuðar og byggingarreglugerðar.

Tilvísanir:

- Almennar skýringar sjá bl. nr. B-A-01
- Almennar skýringar sjá bl. nr. B-SD-01
- Arkitektateikningar
- Lagnateikningar
- Gataplön

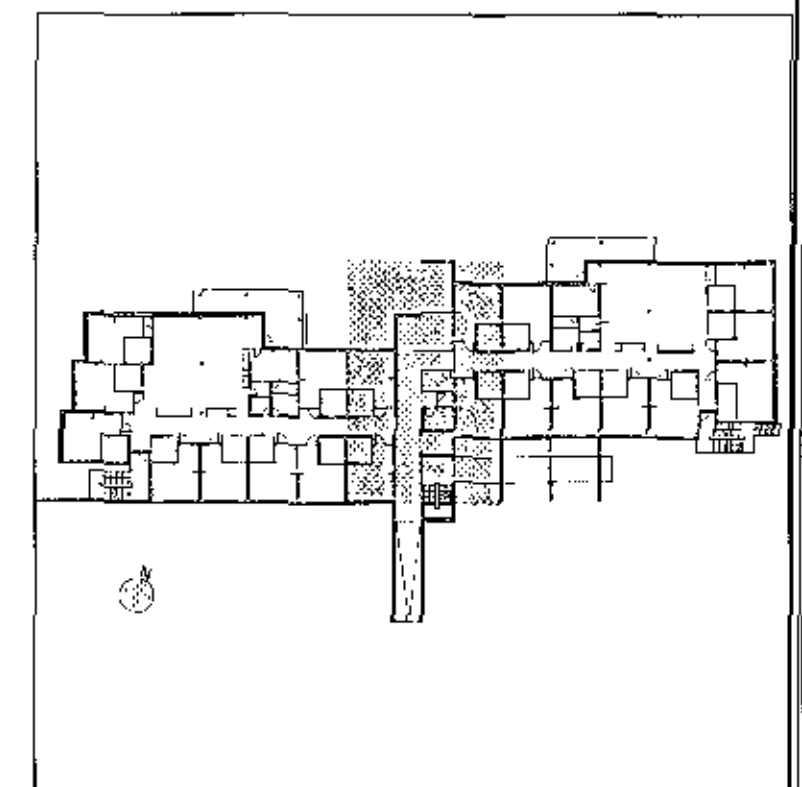

A 28.09.2017 Skil 1 bl. updr. pl. IG KEA
Bl. Dags. Bygging. Hannes Tóft

VSÓ RÁÐGJÖF
BORGARTUNNI 20, 106 KJ. KJAVÍK, Sími 585-9000, NETT: vs@vs.is

Sólvangur hjúkrunarheimili 2016

Burðarvirki	Hannaóteiknað: IG / LL
Plata yfir 3. hæð	Yfirfarð: AÖH
Grunnmynd	Samþykkt: Gylfi Magnússon
	Kt: 240757-5169
Kvarði: 1:50 (A1)	Raykjavík: 17.05.2017

Verknr. 16394
Teikn. nr. B-G3-02
Bl. A

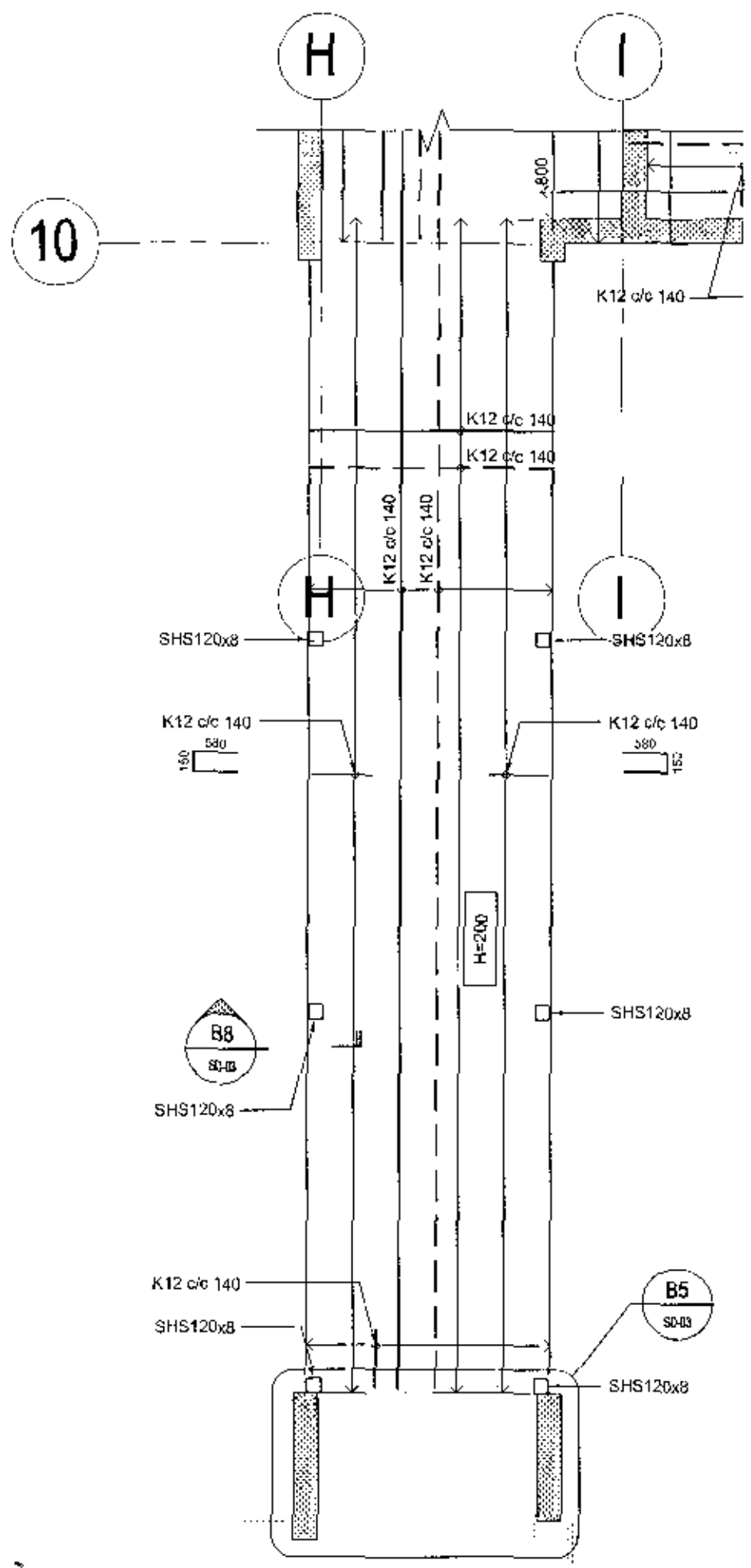
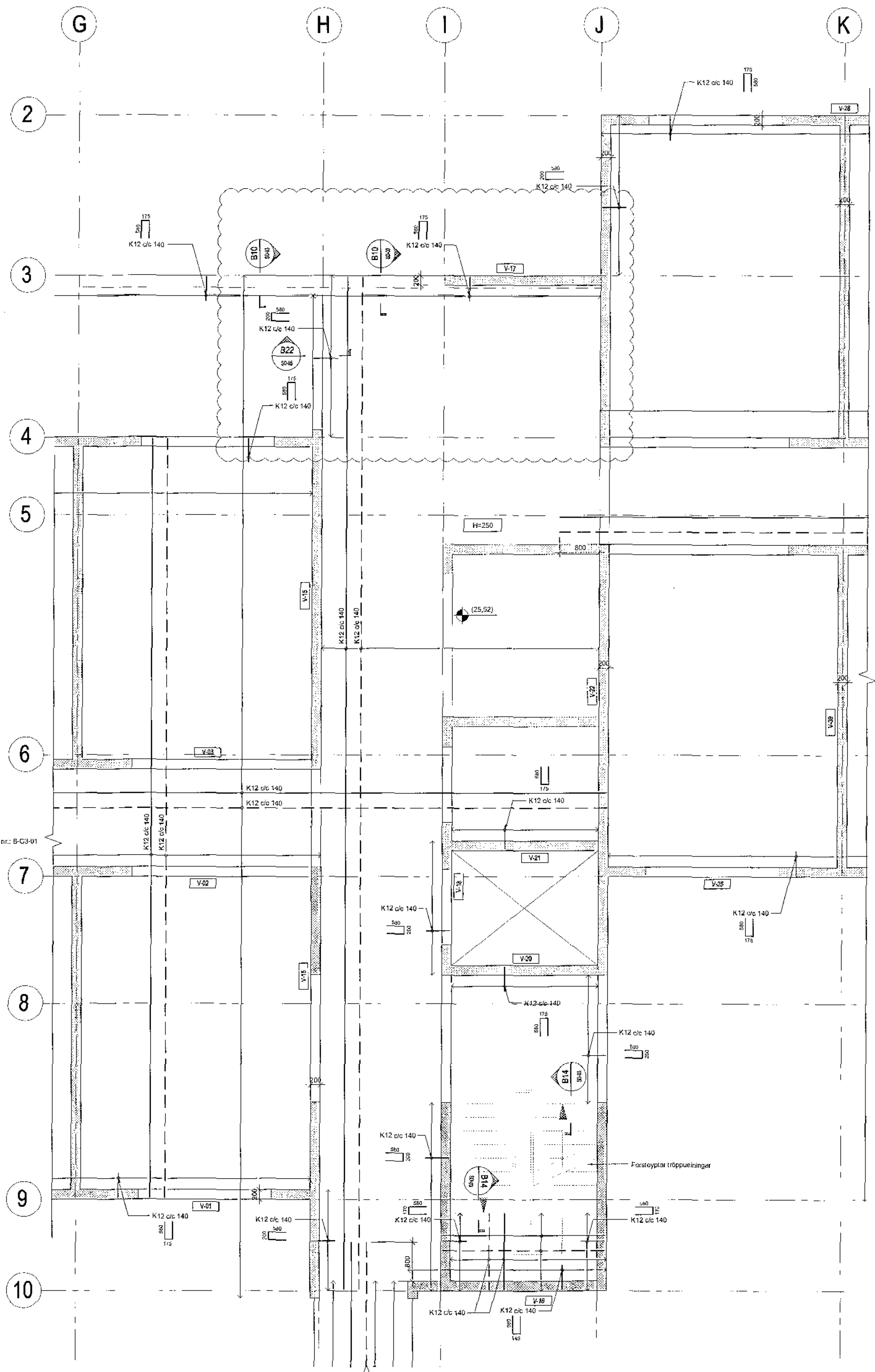

Kvarði 1:50

