

Antun samræmingarhönnuðar
Dagsetning samþykks aðaluppdráttar

Hönnunarstig: Verkteikning

Skýringar:

Öll mál eru í millimetrum.
Allir kótar í mörum.

Allar málsetningar og kótar koma fram á teikningum arkitekta og skal samræyna öll mál við þær.

Beygjumál járna skal samræyna og bera saman við málsetningar á steyptum byggingarhlutum skv. arkitektateikningum og fyrirskrifaða steypuhúskv. teikningum VSÓ Ráðgjafa.

Sjá gataplán fyrir úrtök í steypu.

Einangrun er samkvæmt teikningum arkitekta.

Brunavörn stálvirkis
Allt stálvirki ásamt festingum skal standa þrjú brúnaðráðgjafa
yfirvalda. Í verkýsingu / á teikningum arkitekta er gerð grein fyrir brunavörnum stálvirkis, sem að lágmarki skal fullnægja kröfum eldvarnarhönnuðar og byggingareglugerðar.

Tilvísanir:

Allmennar skýringar
Allmenn snið

sjá bl. nr. B-A-01
sjá bl. nr. B-SD-01

Arkitektateikningar
Lagnateikningar
Gataplán

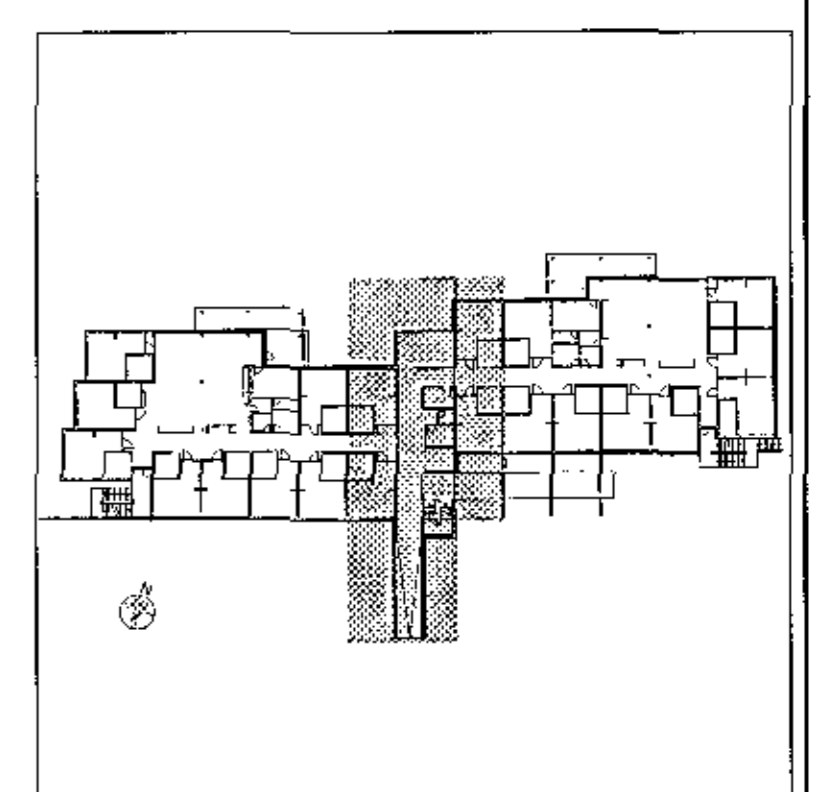

F. 18.10.2017. Stofnunaukur	IG	IG
E. 28.09.2017. Málsetningar, stöðun, plötur	IG/KEA	LL
D. 22.09.2017. Snið í bita umdrif plötu	IG	KEA
C. 15.08.2017. Veggir í hjallara	HS	JSS
B. 25.07.2017. Veggir og loft við tengingargang	KEA	KEA
A. 12.05.2017. Útdráttur tengingargangs	IG	IG
Br. Daga. Dreying	Hannað	Tekin

VSÓ RÁDGJÖF
BORGARTÚNI 20, 105 REYKJAVÍK, Sími 585-9000. NETF: vsol@vsol.is

Sólvangur hjúkrunarheimill 2016

Burðarvirki
Plata yfir kjallara
Grunnmynd

Hannað/teiknað: IG / LL
Yfirfarir:
Samþykkt: Gylfi Magnússon
Kt: *GM*

Kvarði: 1:50 (A1)
Værkr. 16364
Telkn.nr. B-G0-02
Br. F

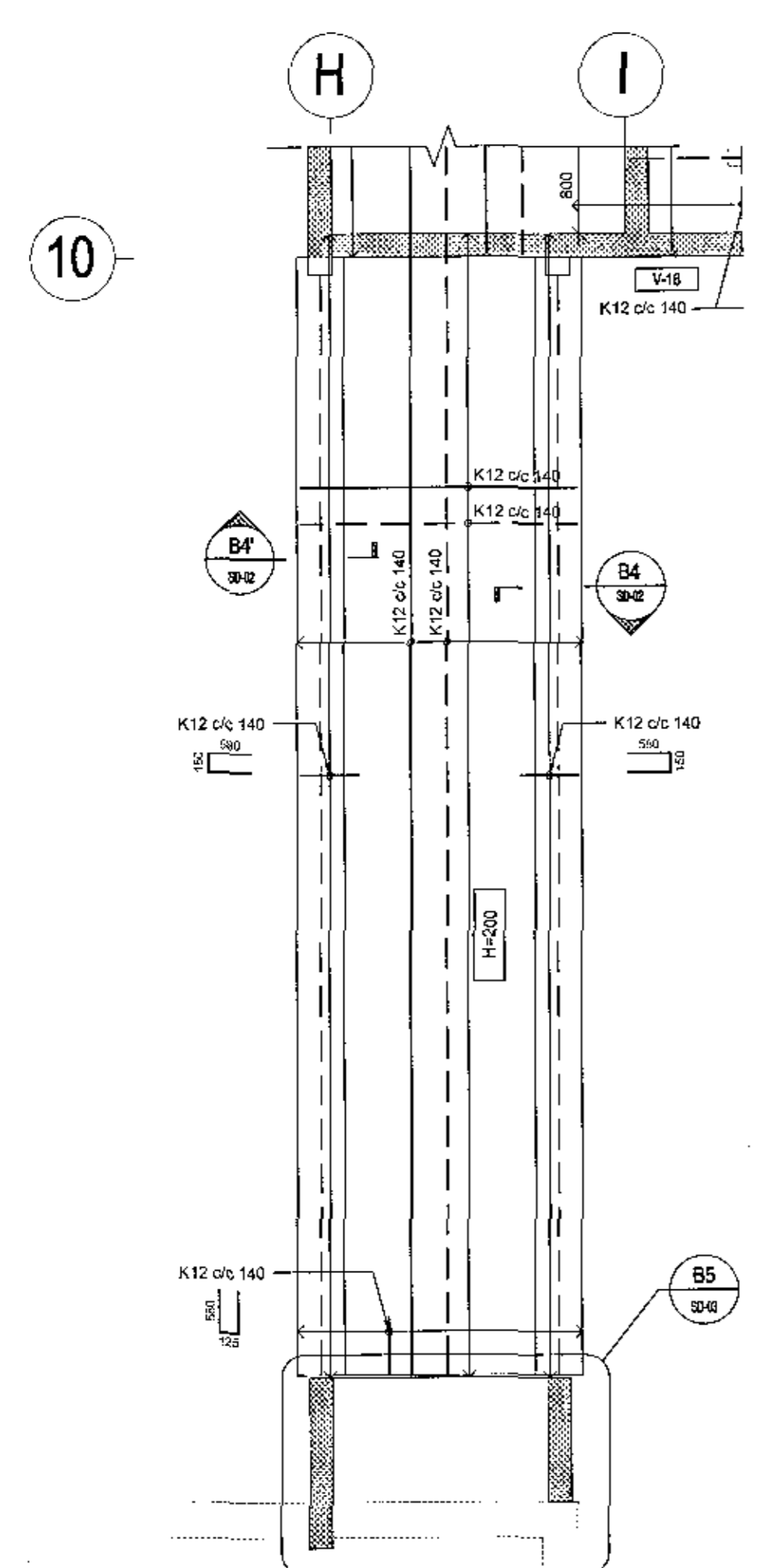
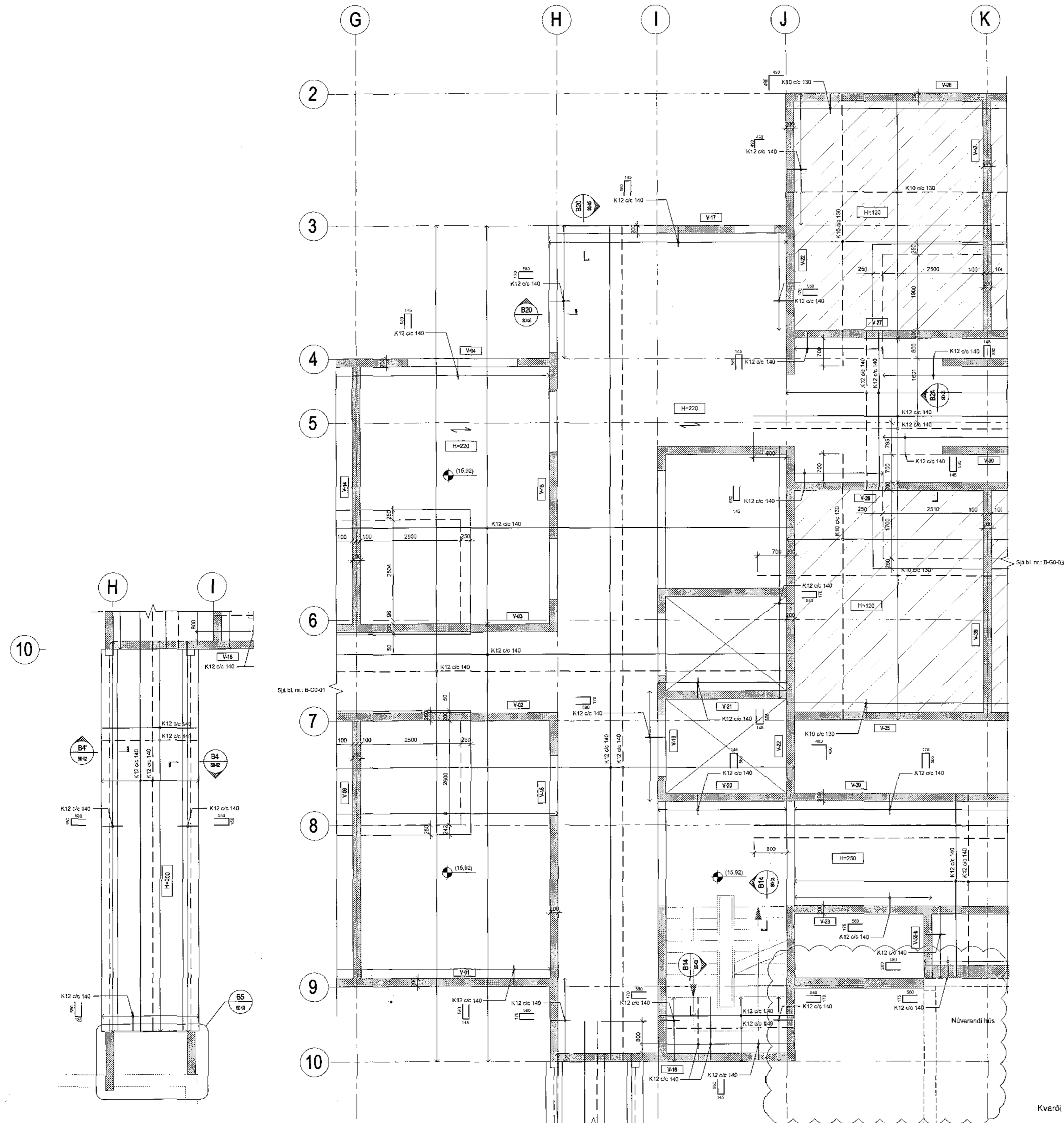

Kvarði 1:50

