

Hönnunarstig: Verkteikning

Skýringar:

Öll mál eru í millimetrum.
Allir kótar í metrum.

Allar málsetningar og kótar koma fram á teikningum arkitekta og skal sannreyna öll mál við þær.

Þeygjmál læra skal sannreyna og bera saman við málsetningar á steytum byggingarhlutum skv. arkitektateikningum og fyrirskrifaða steypuhulu skv. teikningum VSO Ráðgjöf.

Sjá gataplán fyrir úrtök í steypu.

Einangrun er samkvæmt teikningum arkitekta.

Bending og málsetning súluhatta H1-H6, sjá Almenn snið.

Tilvísanir:

Almennar skýringar Almenn snið Arkitektateikningar Lagmateikningar Gataplán

sjá bl. nr. B-A-01
sjá bl. nr. B-SD-01

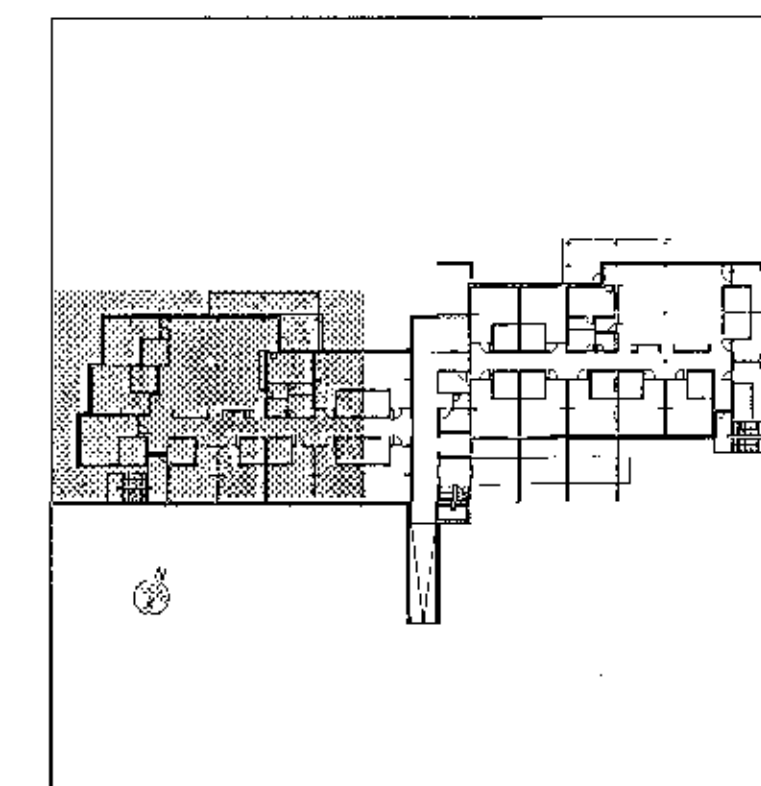

C	12.10.2017	Búskiptur veggar, bending við svalastöðun	IG	IG
B	28.09.2017	Málsetningar	IG/KEA	LL
A	15.08.2017	Súluhattar merkingar	IG	KEA
Br.	Dags.	Þreyting	Hannud	Tekin.

VSO RÁÐGJÖF
BORGARTÚN 20, 105 REYKJAVÍK, Sími 585-9000, NETF: vso@vso.is

Sólvangur hjúkrunarheimili 2016

Burðarvirki
Plata yfir 1. hæð
Grunnmynd

Hannaóteiknað: IG / LL
Yfirfarið: B.S.
Samþykkt: Gyfl Magnússon
Kt.: 240757-5169

Kvarði: 1:50 (A1)
Verkr.: 16364

Reykjavík: 17.05.2017
Teikn.nr.: B-G1-01
Br.: C

